

La información, perspectiva y documentación gráfica que aparece en este plano son orientativas y están sujetas a modificaciones derivadas del proyecto de ejecución y de su construcción. Todo el mobiliario que figura en este plano es orientativo y no forma parte del producto vendido.

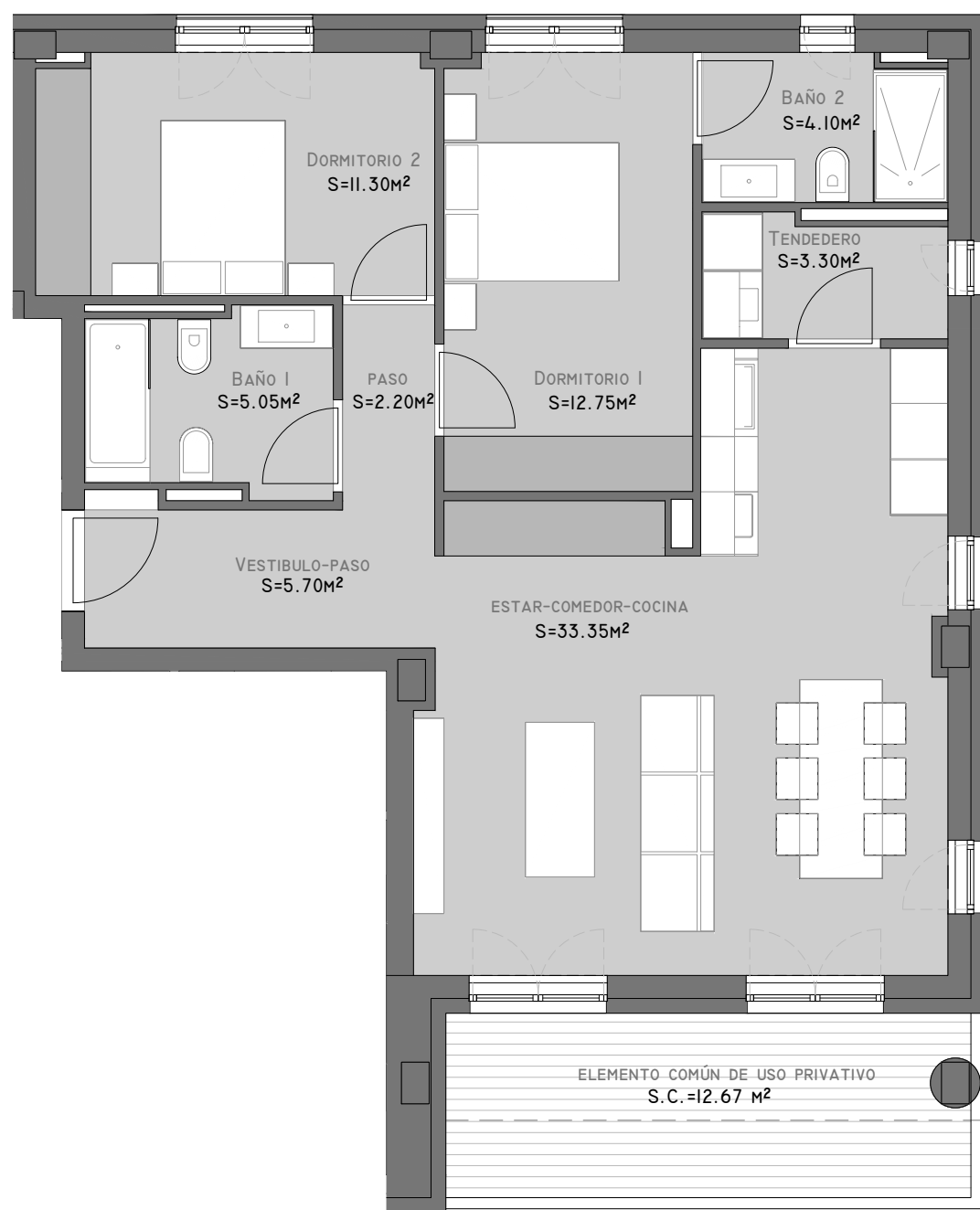
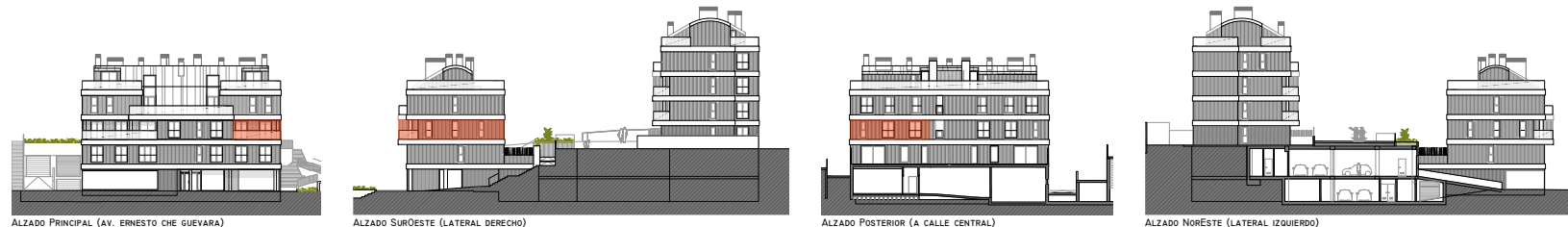

# SANTA CRISTINA

PROYECTO DE EDIFICIO DE 18 VIVIENDAS, 1 LOCAL,  
GARAJE Y TRASTEROS

P.E.R.I. VIÑA LONGA

PERILLO - OLEIROS



## BLOQUE I

Planta Segunda		Vivienda B
Sup. Const. Interior Vivienda		95.39 m <sup>2</sup>
Exterior		12.67 m <sup>2</sup>
Sup. Útil. Interior Vivienda		77.75 m <sup>2</sup>

(\*) La superficie útil total de la vivienda se computa acorde al Art. 4 de la Ley 8/2012, de 29 de Junio, de Vivienda de Galicia.  
La presente vivienda lleva anejo un trastero.

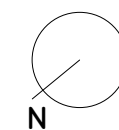
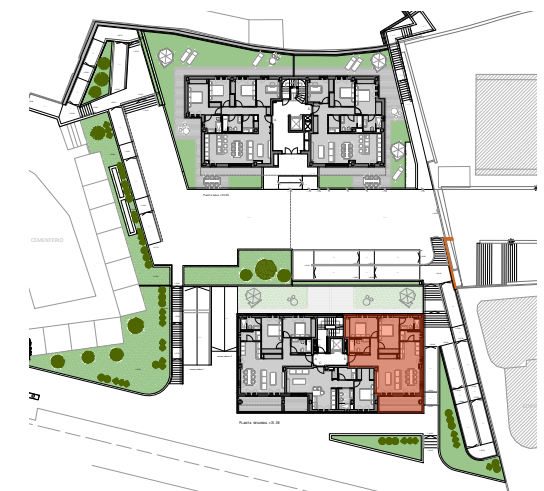

### ESCALA GRÁFICA

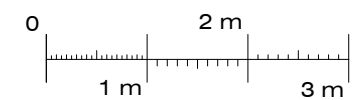

E. 1/75 (DIN A-3)

Fecha del plano: 23/03/2022

Esquemas de situación y alzados:  
No Escalados