

La información, perspectiva y documentación gráfica que aparece en este plano son orientativas y están sujetas a modificaciones derivadas del proyecto de ejecución y de su construcción. Todo el mobiliario que figura en este plano es orientativo y no forma parte del producto vendido.

# SANTA CRISTINA

PROYECTO DE EDIFICIO DE 18 VIVIENDAS, 1 LOCAL,  
GARAJE Y TRASTEROS

P.E.R.I. VIÑA LONGA

PERILLO - OLEIROS



## BLOQUE I

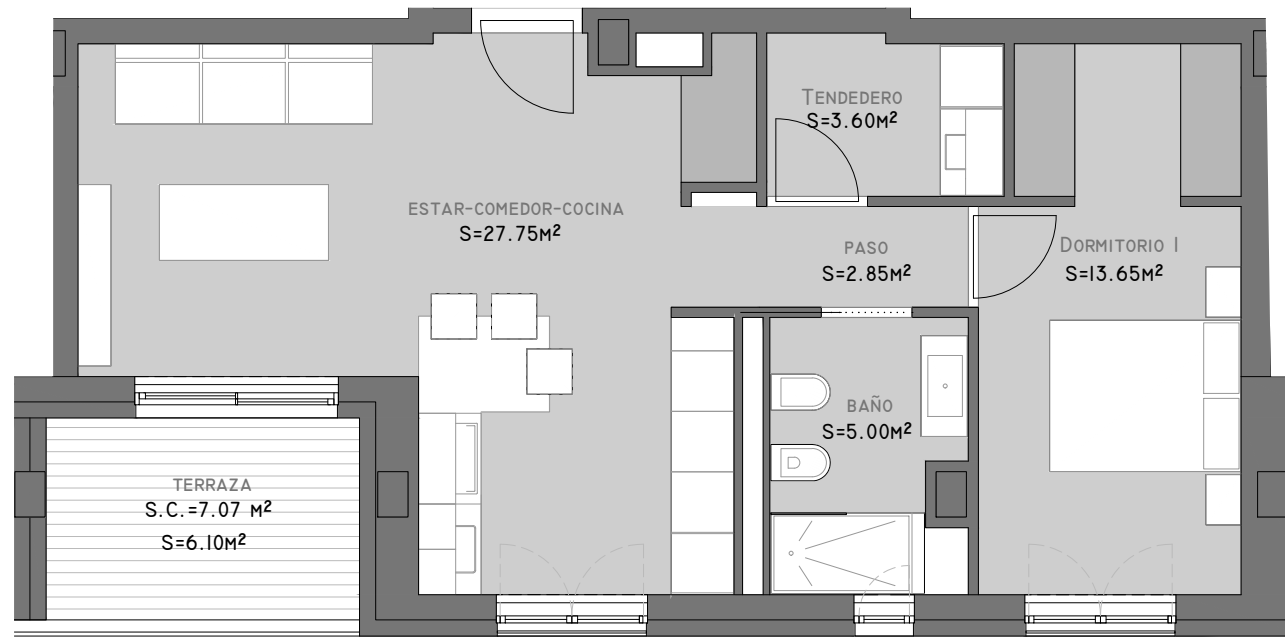

Planta Segunda		Vivienda C	
Sup. Const.	Interior Vivienda	66.18	m <sup>2</sup>
	Exterior	7.07	m <sup>2</sup>
Sup. Útil.	Interior Vivienda	52.85	m <sup>2</sup>
	Exterior Computable	3.05	m <sup>2</sup> (*)
Suma Superficie Útil Vivienda		55.90	m <sup>2</sup>

(\*) La superficie útil total de la vivienda se computa acorde al Art. 4 de la Ley 8/2012, de 29 de Junio, de Vivienda de Galicia.

La presente vivienda lleva anejo un trastero.



### ESCALA GRÁFICA

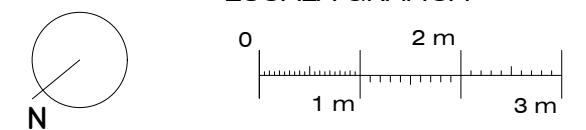

E. 1/75 (DIN A-3)

Fecha del plano: 23/03/2022

Esquemas de situación y alzados:  
No Escalados

