

SANTA CRISTINA

PROYECTO DE EDIFICIO DE 18 VIVIENDAS, 1 LOCAL,
GARAJE Y TRASTEROS

P.E.R.I. VIÑA LONGA

PERILLO - OLEIROS

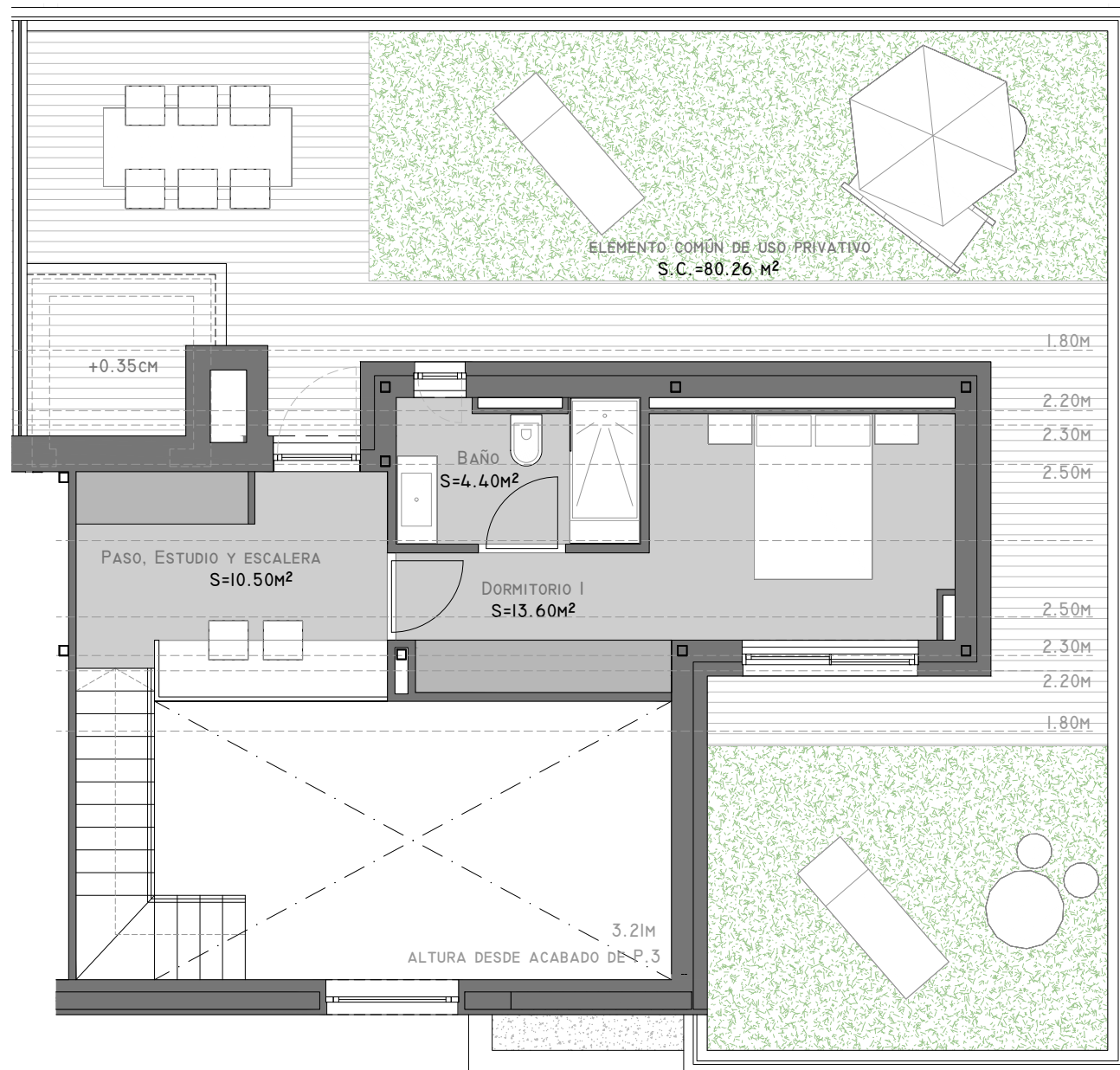

BLOQUE I

Planta Tercera		Vivienda B
Sup. Const. Interior Vivienda		129.43 m ²
Exterior		9.21 m ²
Sup. Útil. Interior Vivienda		105.70 m ²
Planta Bajocubierta		
Sup. Const. Interior Vivienda		38.42 m ²
Interior (h<1.80m)		5.04 m ²
Exterior		80.26 m ²
Sup. Útil. Interior Vivienda		28.50 m ²
Total		
Sup. Const. Interior Vivienda		167.85 m ²
Interior (h<1.80m)		5.04 m ²
		172.89 m ²
Exterior		89.47 m ²
Sup. Útil. Interior Vivienda		134.20 m ²

(*) La superficie útil total de la vivienda se computa acorde al Art. 4 de la Ley 8/2012, de 29 de Junio, de Vivienda de Galicia.

La presente vivienda lleva anejo un trastero.

Planta BajoCubierta

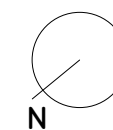

ESCALA GRÁFICA

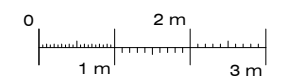

E. 1/75 (DIN A-3)

Fecha del plano: 23/03/2022

Esquemas de situación y alzados:
No Escalados

SANTA CRISTINA

PROYECTO DE EDIFICIO DE 18 VIVIENDAS, 1 LOCAL,
GARAJE Y TRASTEROS

P.E.R.I. VIÑA LONGA

PERILLO - OLEIROS



BLOQUE I

Planta Tercera		Vivienda B
Sup. Const. Interior Vivienda		129.43 m ²
Exterior		9.21 m ²
Sup. Útil. Interior Vivienda		105.70 m ²

Planta Bajocubierta		
Sup. Const. Interior Vivienda		38.42 m ²
Interior (h<1.80m)		5.04 m ²
Exterior		80.26 m ²
Sup. Útil. Interior Vivienda		28.50 m ²

Total		
Sup. Const. Interior Vivienda		167.85 m ²
Interior (h<1.80m)		5.04 m ²
		172.89 m ²
Exterior		89.47 m ²
Sup. Útil. Interior Vivienda		134.20 m ²

(*) La superficie útil total de la vivienda se computa acorde al Art. 4 de la Ley 8/2012, de 29 de Junio, de Vivienda de Galicia.

La presente vivienda lleva anejo un trastero.

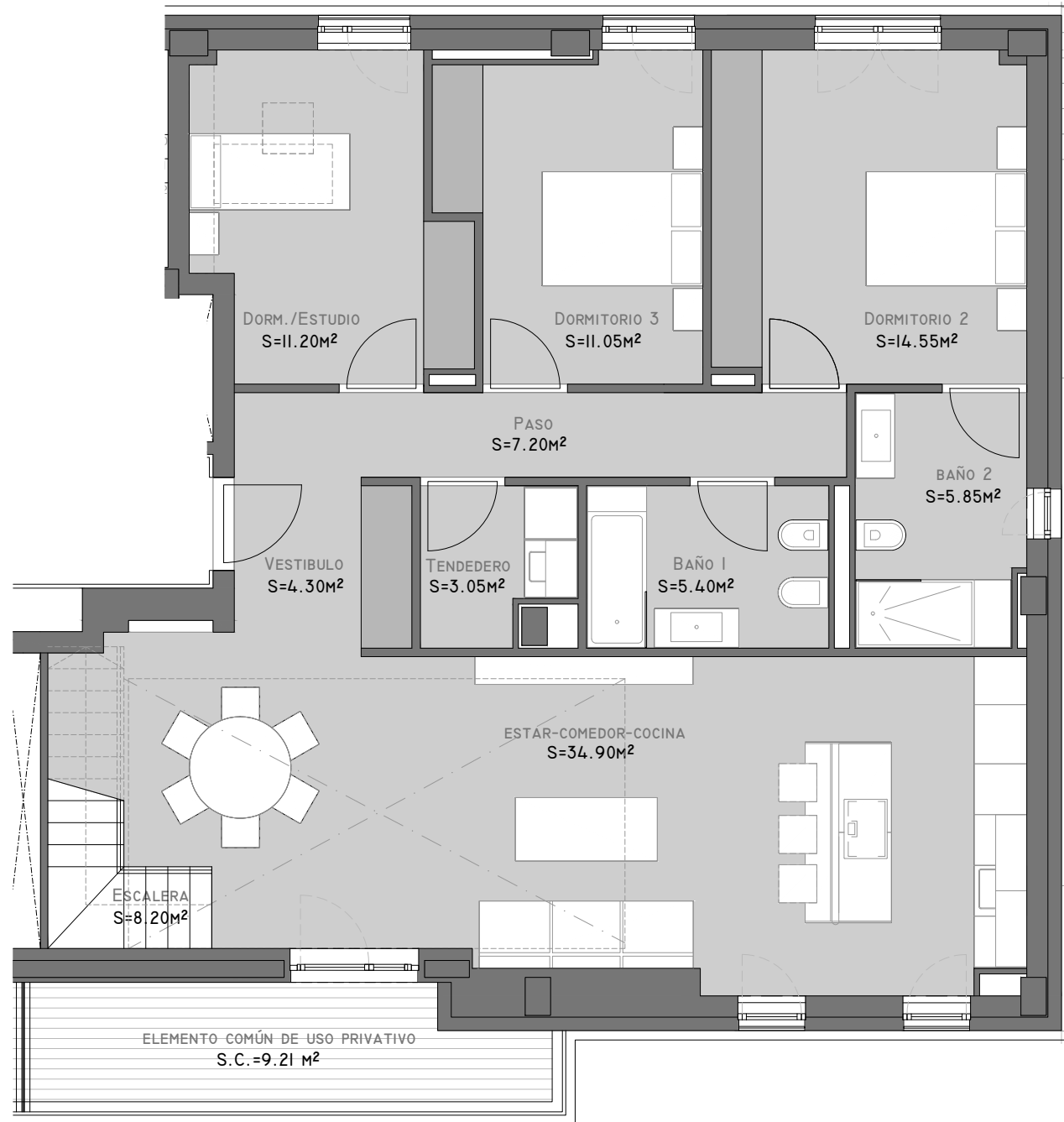

Planta Tercera

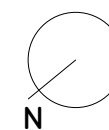
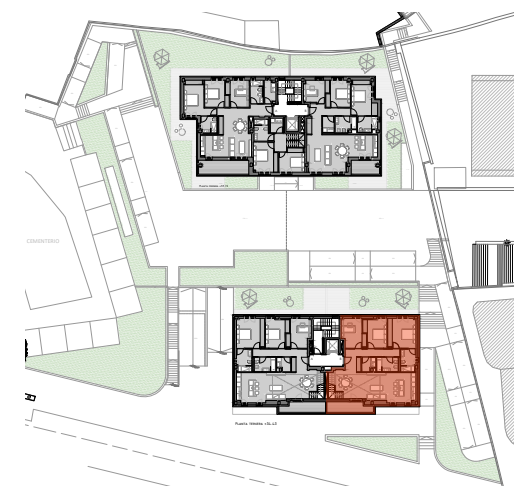

ESCALA GRÁFICA

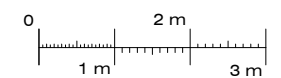

E. 1/75 (DIN A-3)

Fecha del plano: 23/03/2022

Esquemas de situación y alzados:
No Escalados