

La información, perspectiva y documentación gráfica que aparece en este plano son orientativas y están sujetas a modificaciones derivadas del proyecto de ejecución y de su construcción. Todo el mobiliario que figura en este plano es orientativo y no forma parte del producto vendido.

SANTA CRISTINA

PROYECTO DE EDIFICIO DE 18 VIVIENDAS, 1 LOCAL,
GARAJE Y TRASTEROS

P.E.R.I. VIÑA LONGA

PERILLO - OLEIROS

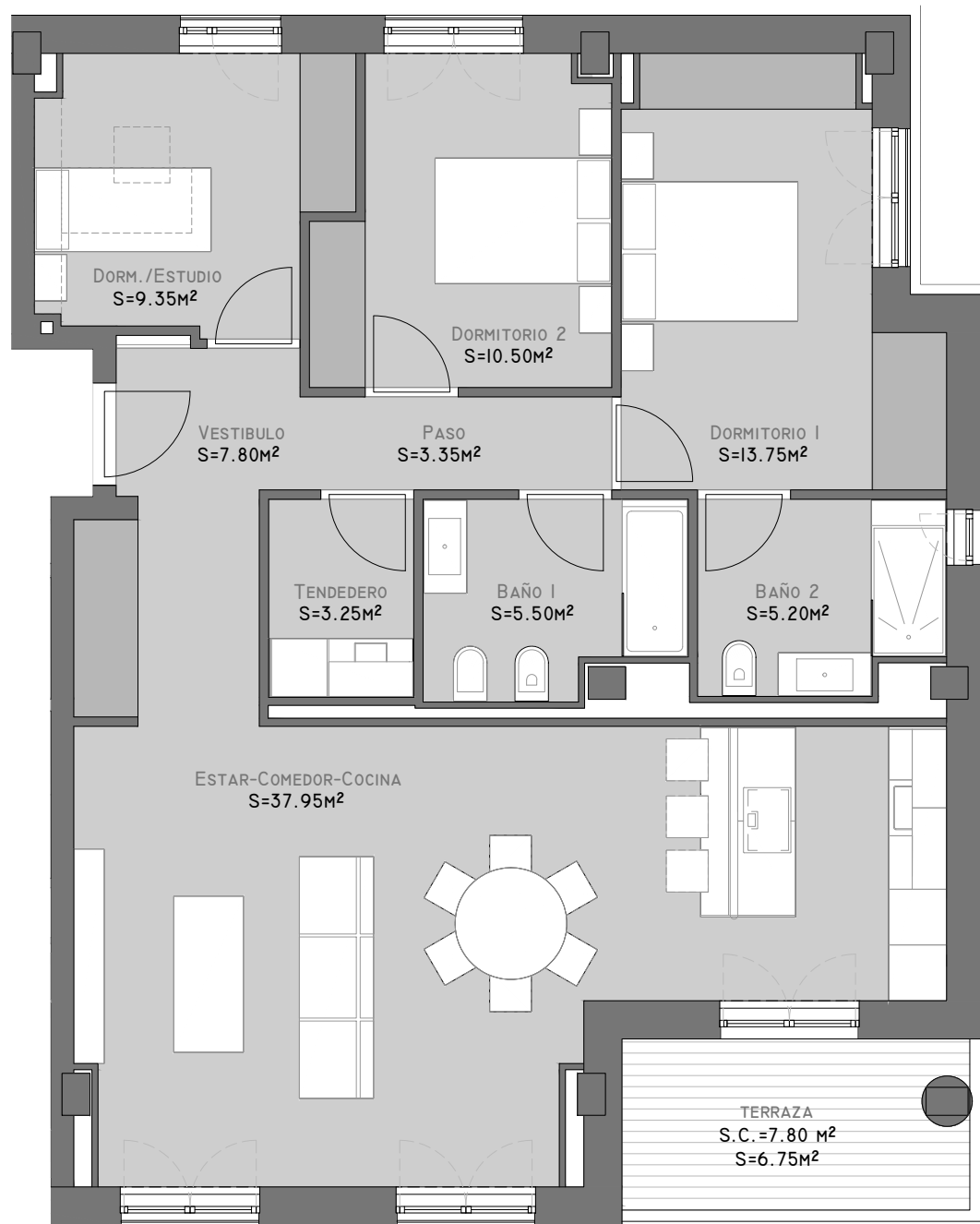

BLOQUE 2

Planta Primera		Vivienda B
Sup. Const. Interior Vivienda		119.39 m ²
	Exterior	7.80 m ²
Sup. Útil. Interior Vivienda		96.65 m ²
	Exterior computable	3.40 m ² (*)
Suma Superficie Útil Vivienda		100.05 m ²

(*) La superficie útil total de la vivienda se computa acorde al Art. 4 de la Ley 8/2012, de 29 de Junio, de Vivienda de Galicia.

La presente vivienda lleva anejo un trastero.

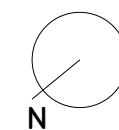

ESCALA GRÁFICA

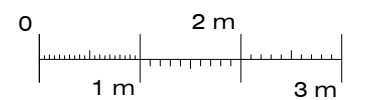

E. 1/75 (DIN A-3)

Fecha del plano: 23/03/2022

Esquemas de situación y alzados:
No Escalados



ALZADO PRINCIPAL (CALLE CENTRAL)

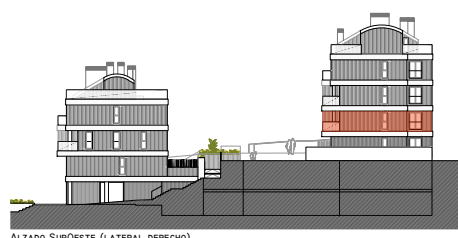

ALZADO SUROESTE (LATERAL DERECHO)

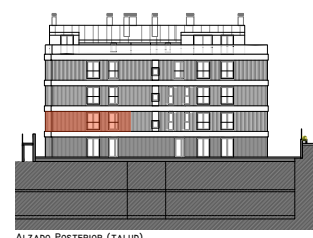

ALZADO POSTERIOR (TALUD)

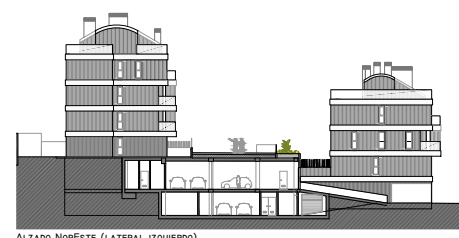

ALZADO NORESTE (LATERAL IZQUIERDO)