

SANTA CRISTINA

PROYECTO DE EDIFICIO DE 18 VIVIENDAS, 1 LOCAL,
GARAJE Y TRASTEROS

P.E.R.I. VIÑA LONGA

PERILLO - OLEIROS



BLOQUE 2

Planta Primera	Vivienda C
Sup. Const. Interior Vivienda	49.84 m ²
Sup. Útil. Interior Vivienda	39.80 m ²
Planta Segunda	
Sup. Const. Interior Vivienda	47.67 m ²
Sup. Útil. Interior Vivienda	38.90 m ²
Total	
Sup. Const. Interior Vivienda	97.51 m ²
Sup. Útil. Interior Vivienda	78.70 m ²

(*) La superficie útil total de la vivienda se computa acorde al Art. 4 de la Ley 8/2012, de 29 de Junio, de Vivienda de Galicia.

La presente vivienda lleva anejo un trastero.

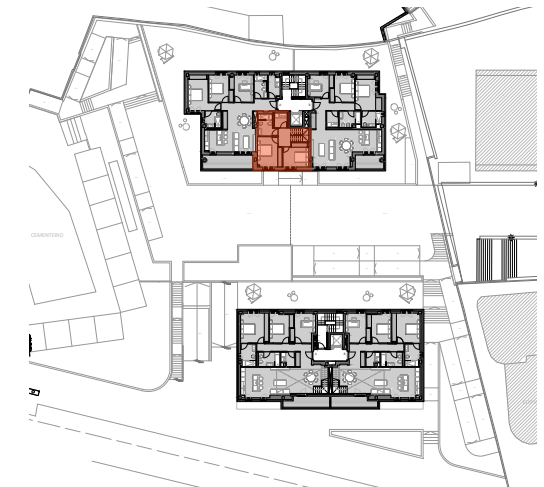

ESCALA GRÁFICA

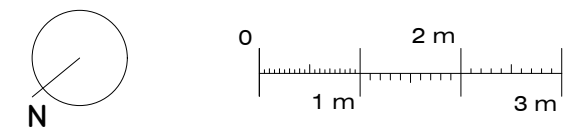

E. 1/75 (DIN A-3)

Fecha del plano: 23/03/2022

Esquemas de situación y alzados:
No Escalados

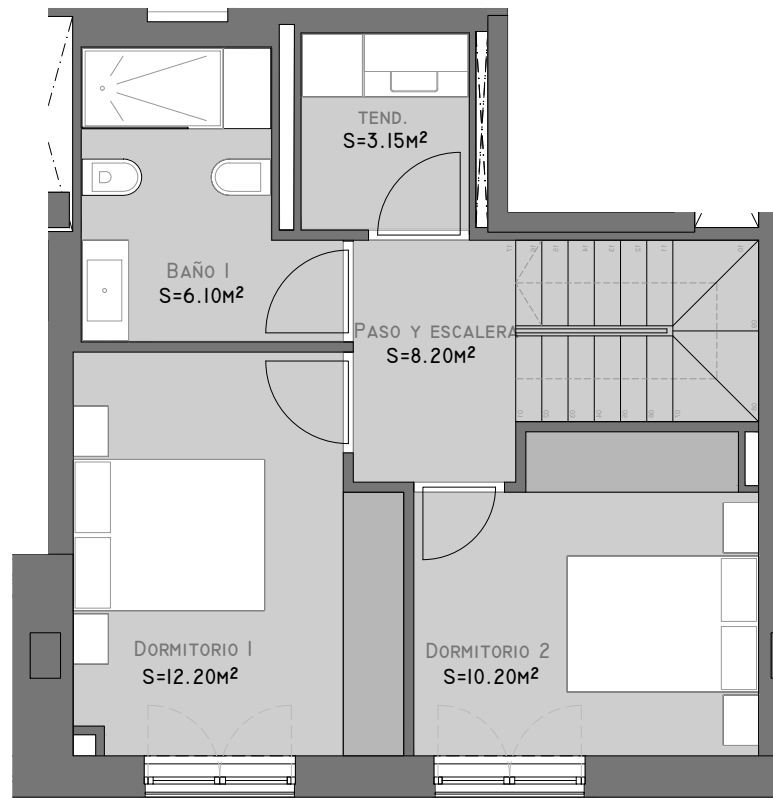

Planta Primera



Planta Segunda

