

SANTA CRISTINA

PROYECTO DE EDIFICIO DE 18 VIVIENDAS, 1 LOCAL,
GARAJE Y TRASTEROS

P.E.R.I. VIÑA LONGA

PERILLO - OLEIROS



BLOQUE 2

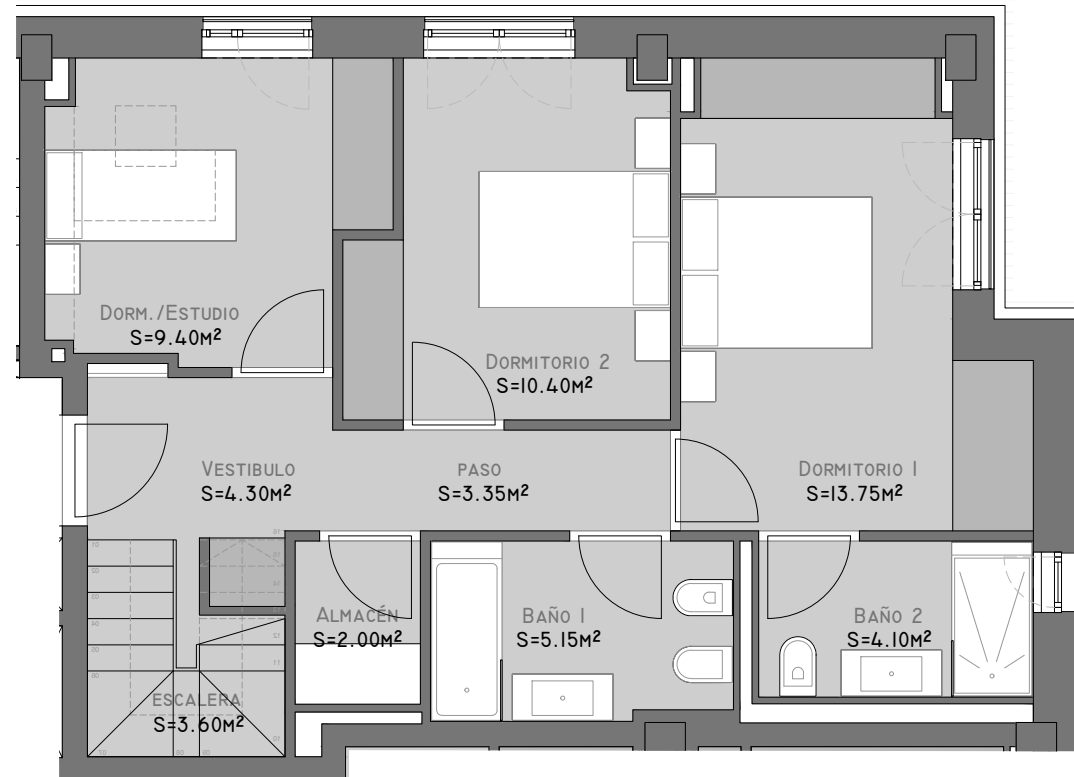

Planta Tercera

Planta Tercera		Vivienda B
Sup. Const. Interior Vivienda		70.47 m ²
Sup. Útil. Interior Vivienda		56.05 m ²
Planta Bajocubierta		
Sup. Const. Interior Vivienda		57.03 m ²
	Interior (h<1.80m)	18.04 m ²
	Exterior	40.80 m ²
Sup. Útil. Interior Vivienda		47.85 m ²
Total		
Sup. Const. Interior Vivienda		127.50 m ²
	Interior (h<1.80m)	18.04 m ²
		145.54 m ²
	Exterior	40.80 m ²
Sup. Útil. Interior Vivienda		103.90 m ²

(*) La superficie útil total de la vivienda se computa acorde al Art. 4 de la Ley 8/2012, de 29 de Junio, de Vivienda de Galicia.

La presente vivienda lleva anejo un trastero.

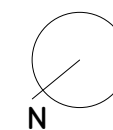
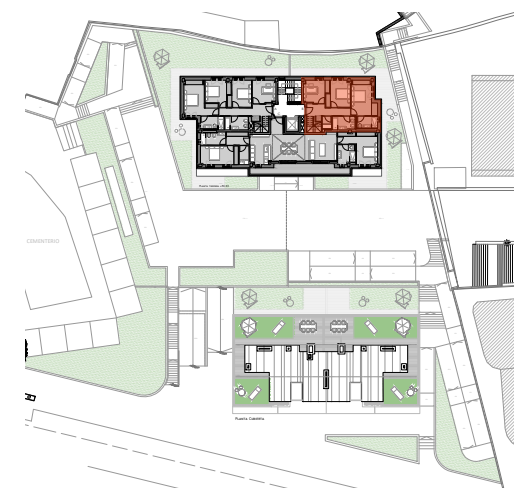
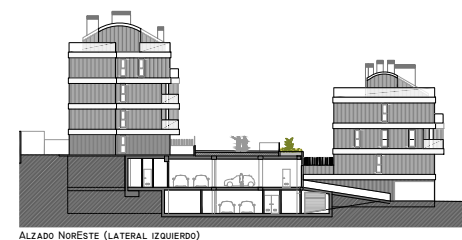
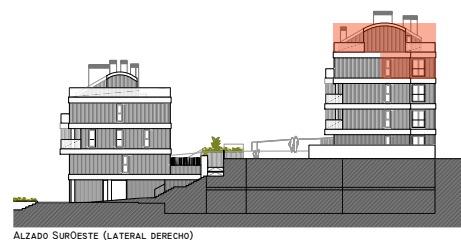
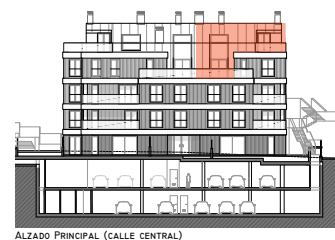

ESCALA GRÁFICA

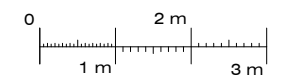

E. 1/75 (DIN A-3)

Fecha del plano: 23/03/2022

Esquemas de situación y alzados:
No Escalados

La información, perspectiva y documentación gráfica que aparece en este plano son orientativas y están sujetas a modificaciones derivadas del proyecto de ejecución y de su construcción. Todo el mobiliario que figura en este plano es orientativo y no forma parte del producto vendido.

SANTA CRISTINA

PROYECTO DE EDIFICIO DE 18 VIVIENDAS, 1 LOCAL,
GARAJE Y TRASTEROS

P.E.R.I. VIÑA LONGA

PERILLO - OLEIROS

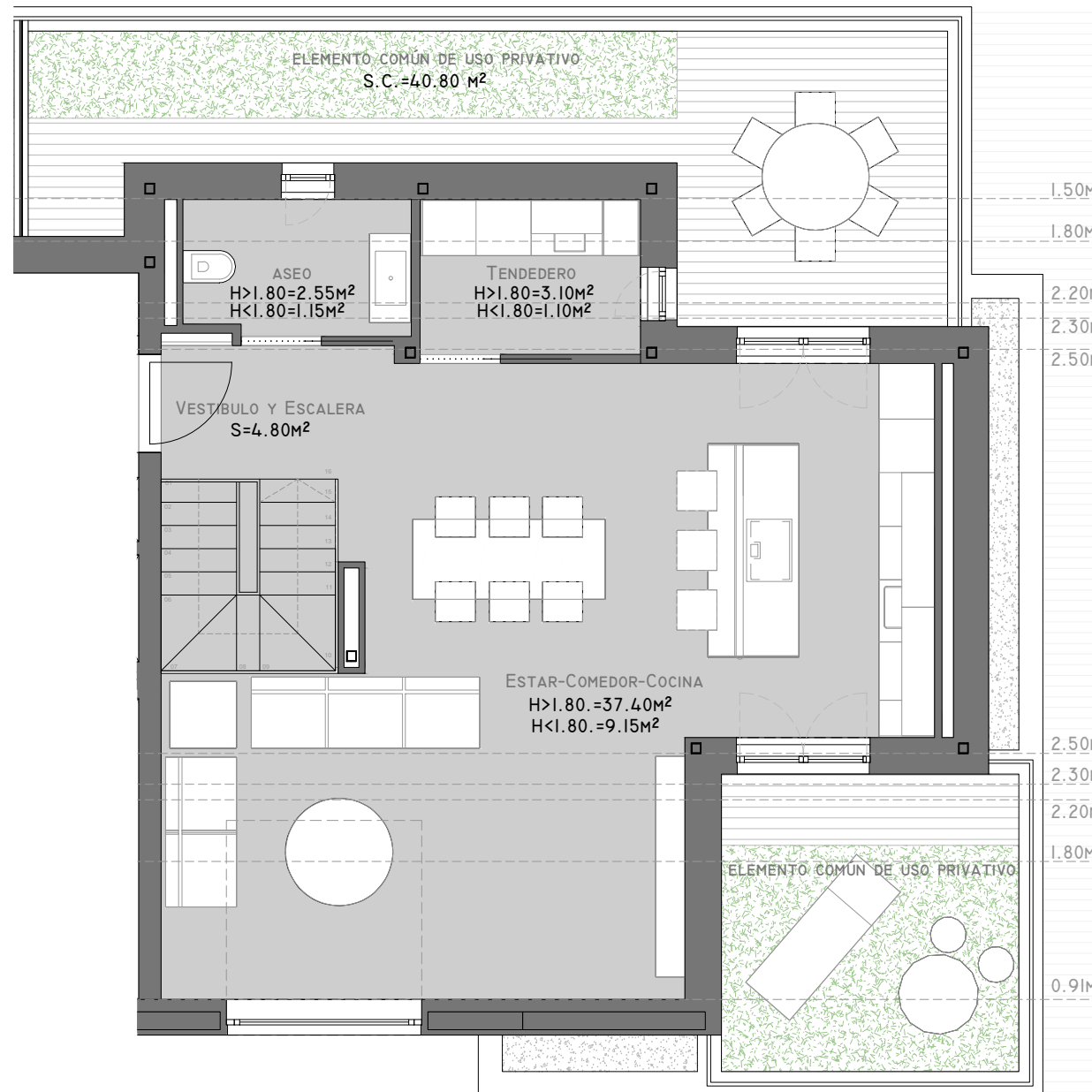

Planta BajoCubierta

BLOQUE 2

Planta Tercera		Vivienda B
Sup. Const. Interior Vivienda		70.47 m ²
Sup. Útil. Interior Vivienda		56.05 m ²
Planta Bajocubierta		
Sup. Const. Interior Vivienda		57.03 m ²
	Interior (h<1.80m)	18.04 m ²
	Exterior	40.80 m ²
Sup. Útil. Interior Vivienda		47.85 m ²
Total		
Sup. Const. Interior Vivienda		127.50 m ²
	Interior (h<1.80m)	18.04 m ²
		145.54 m ²
	Exterior	40.80 m ²
Sup. Útil. Interior Vivienda		103.90 m ²

(*) La superficie útil total de la vivienda se computa acorde al Art. 4 de la Ley 8/2012, de 29 de Junio, de Vivienda de Galicia.

La presente vivienda lleva anejo un trastero.

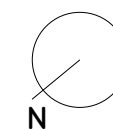
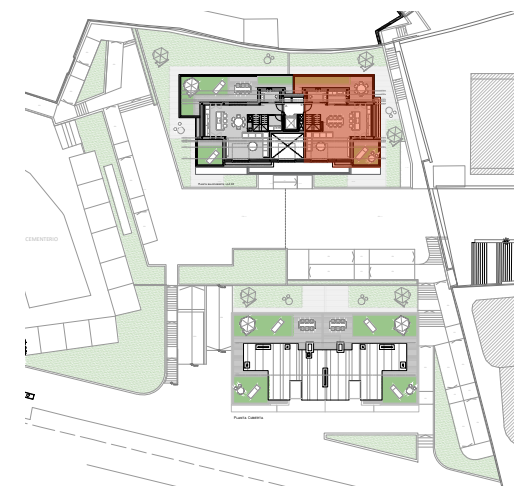
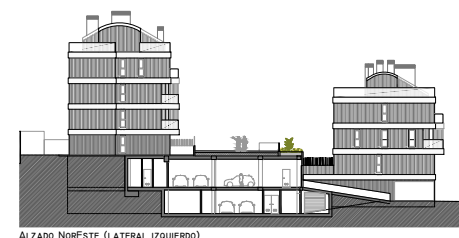
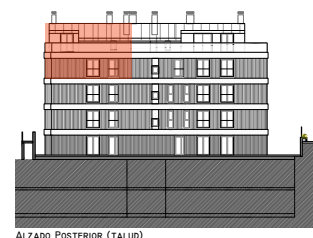
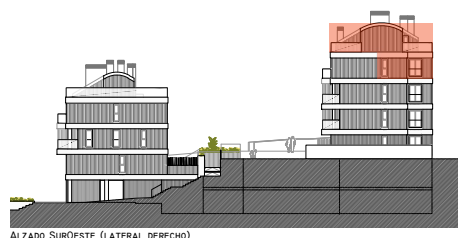
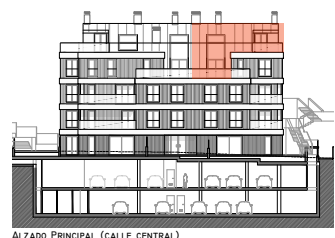

ESCALA GRÁFICA

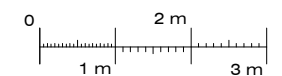

E. 1/75 (DIN A-3)

Fecha del plano: 23/03/2022

Esquemas de situación y alzados:
No Escalados