

La información, perspectiva y documentación gráfica que aparece en este plano son orientativas y están sujetas a modificaciones derivadas del proyecto de ejecución y de su construcción. Todo el mobiliario que figura en este plano es orientativo y no forma parte del producto vendido.

SANTA CRISTINA

PROYECTO DE EDIFICIO DE 17 VIVIENDAS, 1 LOCAL,
GARAJE Y TRASTEROS

PERI VIÑA LONGA

PERILLO - OLEIROS



PLANTA SEGUNDA

PORTAL I

Vivienda A

Sup. Const. Interior Vivienda	94.32 m ²
Exterior	14.19 m ²

Sup. Útil. Interior Vivienda	77.00 m ²
------------------------------	----------------------

Vivienda B

Sup. Const. Interior Vivienda	94.32 m ²
Exterior	13.79 m ²

Sup. Útil. Interior Vivienda	77.00 m ²
------------------------------	----------------------

Vivienda C

Sup. Const. Interior Vivienda	65.13 m ²
Exterior	7.69 m ²

Sup. Útil. Interior Vivienda	52.20 m ²
------------------------------	----------------------

(* La superficie útil total de la vivienda se computa acorde al Art. 4 de la Ley 8/2012, de 29 de Junio, de Vivienda de Galicia.
La presente vivienda lleva anejo un trastero.



Avda. Ernesto Che Guevara

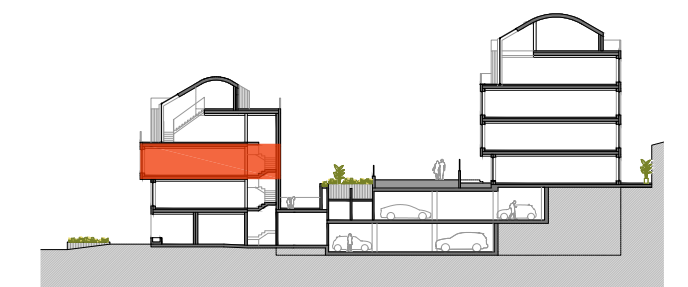

Sección

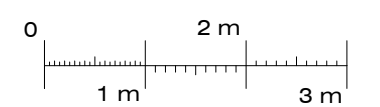
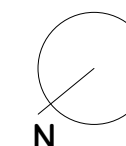

E. 1/75