

La información, perspectiva y documentación y documentación gráfica que aparece en este plano son orientativas y están sujetas a modificaciones derivadas del proyecto de ejecución y de su construcción. Todo el mobiliario que figura en este plano es orientativo y no forma parte del producto vendido.

VIÑA LONGA

EDIFICIO EN CONSTRUCCIÓN DE 2 BLOQUES Y 17 VIVIENDAS
PARCELAS G Y H DEL P.E.R.I.



PERILLO - OLEIROS

PLANTA PRIMERA

PORTAL 2

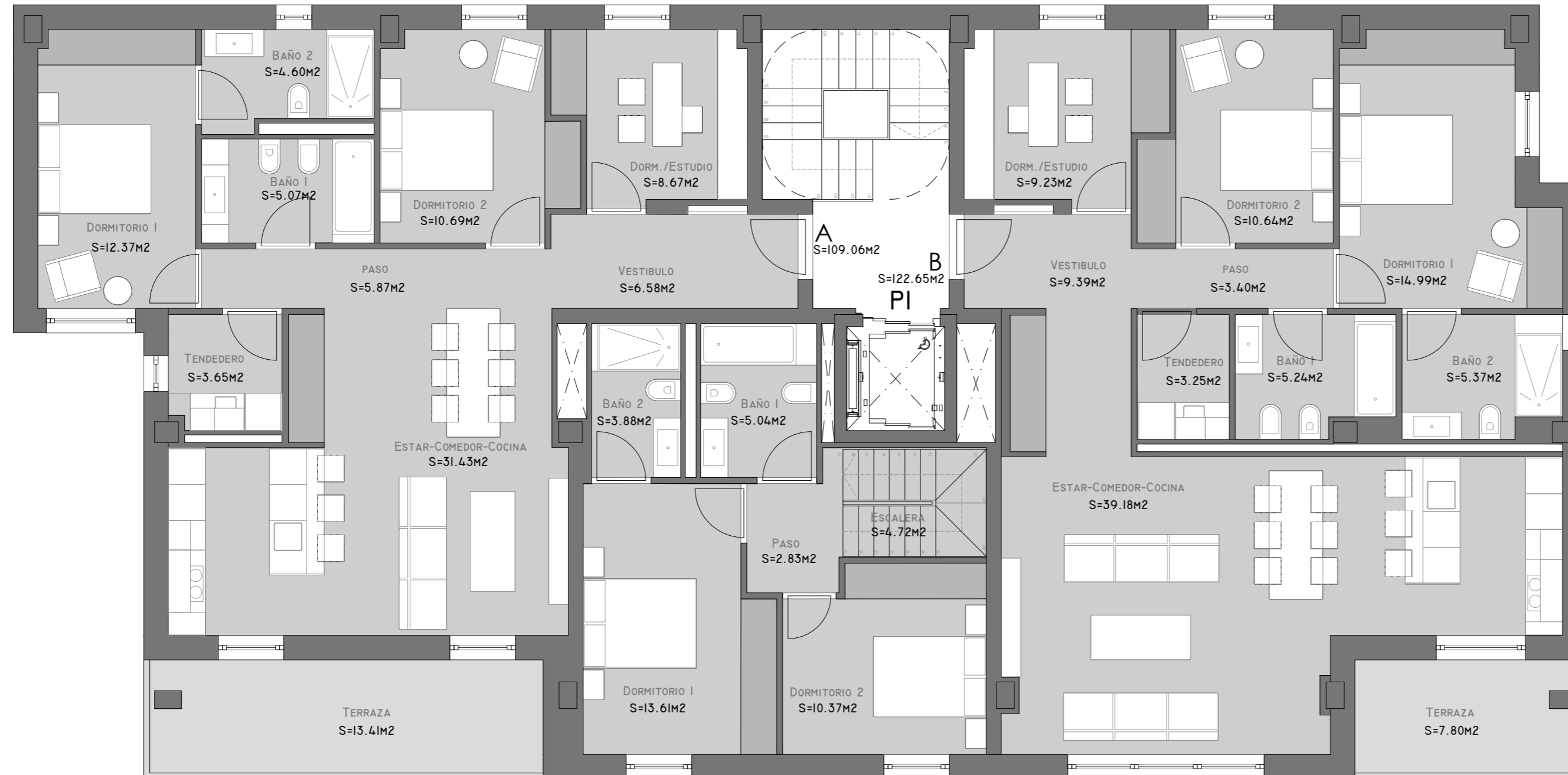

Vivienda A

Sup. Const. Interior Vivienda 109.06 m²
Exterior 13.41 m²

Sup. Útil. Interior Vivienda 88.80 m²

Vivienda B

Sup. Const. Interior Vivienda 122.65 m²
Exterior 7.80 m²

Sup. Útil. Interior Vivienda 100.50 m²

Vivienda C

Sup. Const. Interior Vivienda 50.23 m²

Sup. Útil. Interior Vivienda 45.30 m²

(*) La superficie útil total de la vivienda se computa acorde al Art. 4 de la Ley 8/2012, de 29 de Junio, de Vivienda de Galicia.
La presente vivienda lleva anejo un trastero.

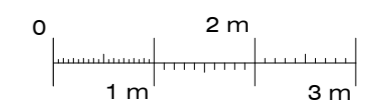
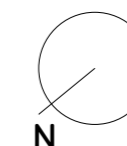

E. 1/75