

SANTA CRISTINA

PROYECTO DE EDIFICIO DE 17 VIVIENDAS, 1 LOCAL,
GARAJE Y TRASTEROS

PERI VIÑA LONGA

PERILLO - OLEIROS



PLANTA TERCERA

PORTAL I

Vivienda A

Sup. Const. Interior Vivienda	128.75 m ²
Exterior	10.06 m ²

Sup. Útil. Interior Vivienda	105.35 m ²
------------------------------	-----------------------

Vivienda B

Sup. Const. Interior Vivienda	128.75 m ²
Exterior	10.06 m ²

Sup. Útil. Interior Vivienda	105.35 m ²
------------------------------	-----------------------

(*) La superficie útil total de la vivienda se computa acorde al Art. 4 de la Ley 8/2012, de 29 de Junio, de Vivienda de Galicia.
La presente vivienda lleva anejo un trastero.

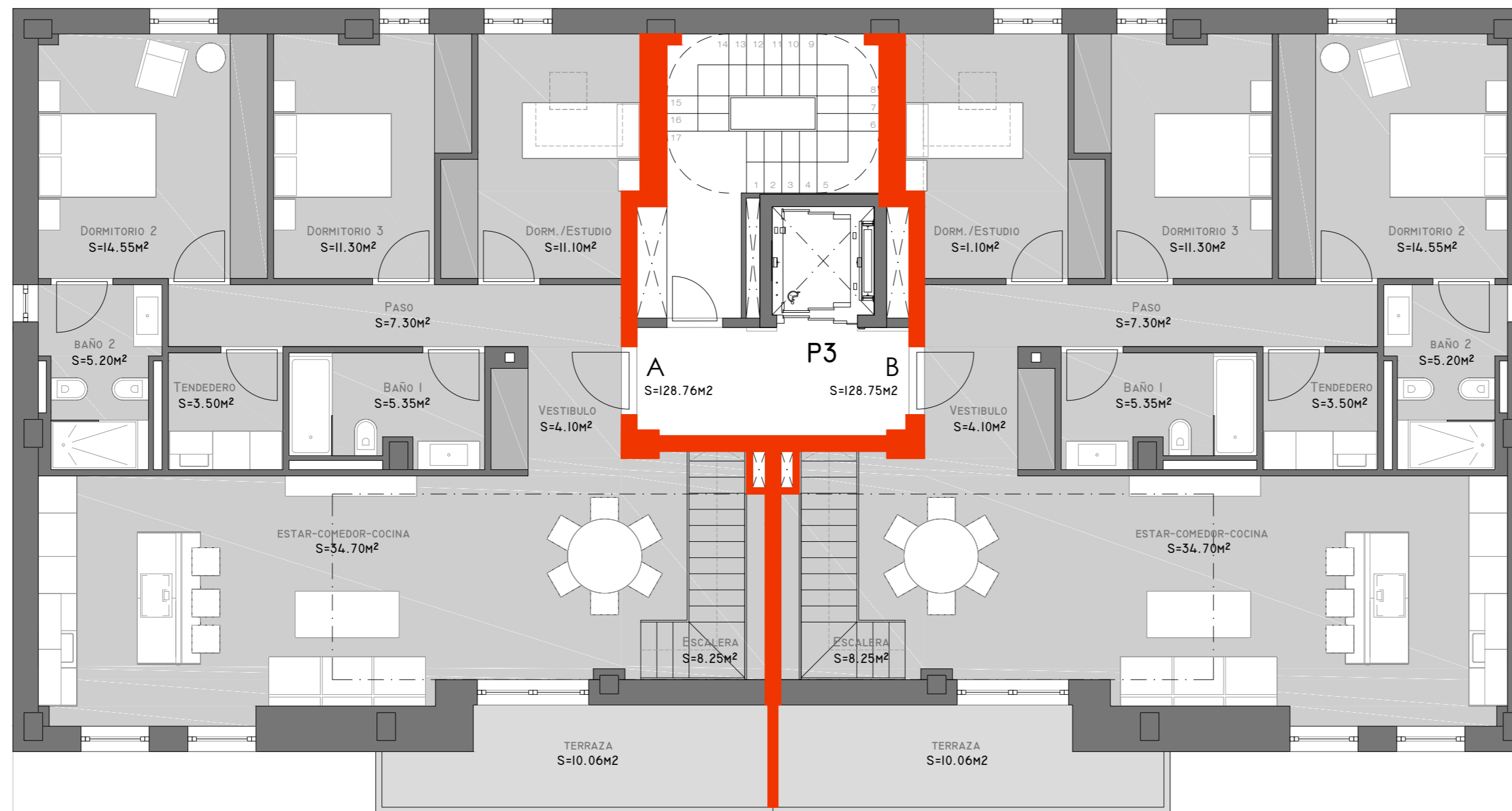

Avda. Ernesto Che Guevara

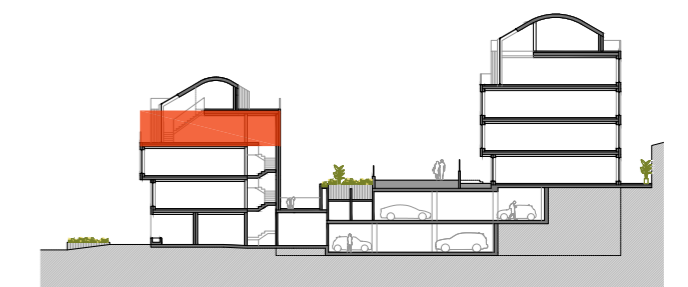

Sección

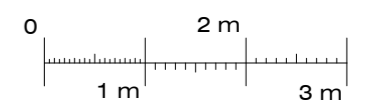
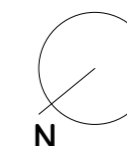

E. 1/75

La información, perspectiva y documentación, gráfica que aparece en este plano son orientativas y están sujetas a modificaciones derivadas del proyecto de ejecución y de su construcción. Todo el mobiliario que figura en este plano es orientativo y no forma parte del producto vendido.

SANTA CRISTINA

PROYECTO DE EDIFICIO DE 17 VIVIENDAS, 1 LOCAL,
GARAJE Y TRASTEROS

PERI VIÑA LONGA

PERILLO - OLEIROS



PLANTA ÁTICO

PORTAL I

Vivienda A

Sup. Const. Interior Vivienda	63.60 m ²
Exterior	78.57 m ²

Sup. Útil. Interior Vivienda	27.85 m ²
------------------------------	----------------------

Vivienda B

Sup. Const. Interior Vivienda	63.60 m ²
Exterior	78.81 m ²

Sup. Útil. Interior Vivienda	27.85 m ²
------------------------------	----------------------

(*) La superficie útil total de la vivienda se computa acorde al Art. 4 de la Ley 8/2012, de 29 de Junio, de Vivienda de Galicia.
La presente vivienda lleva anejo un trastero.

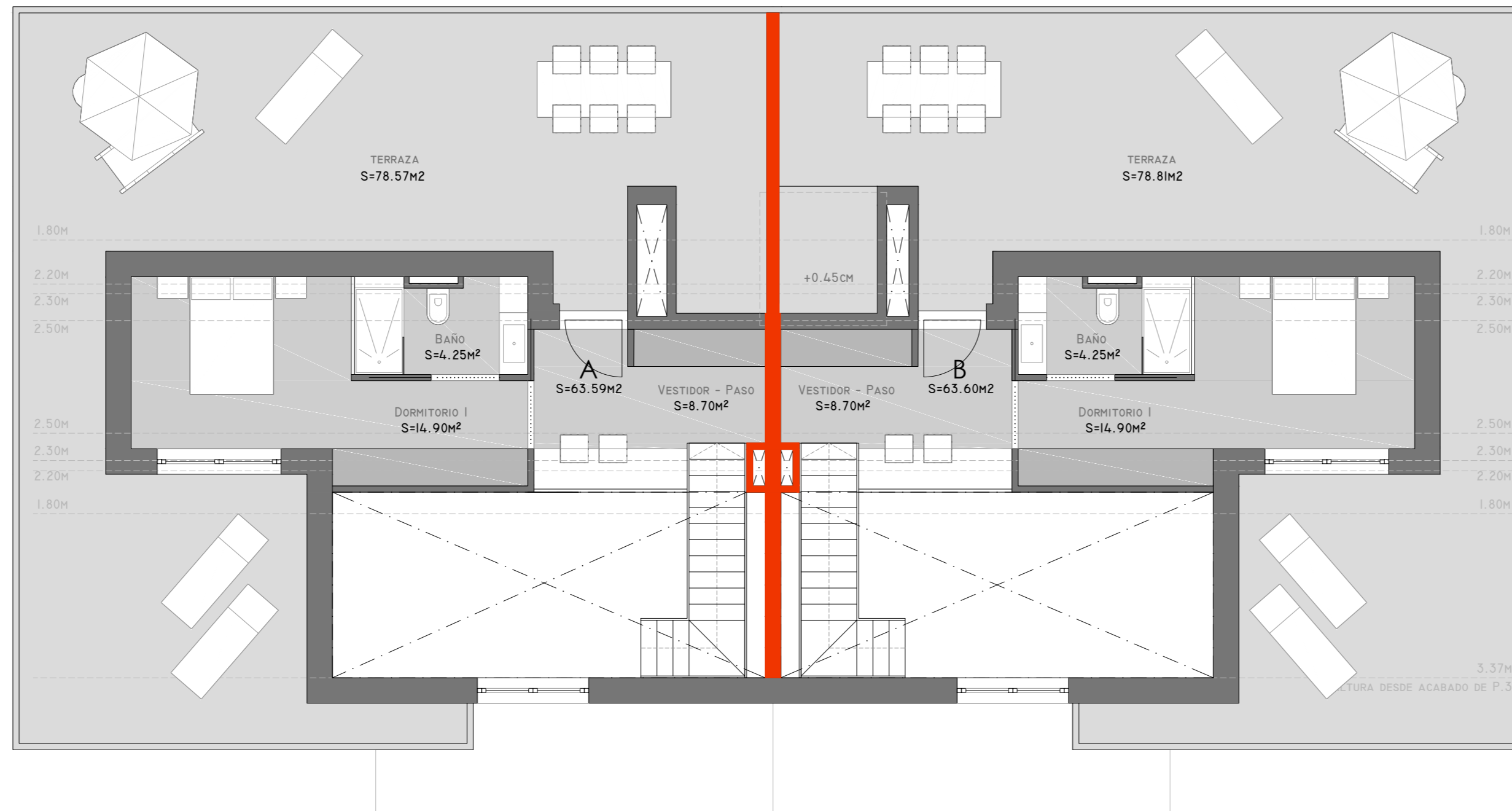

Avda. Ernesto Che Guevara

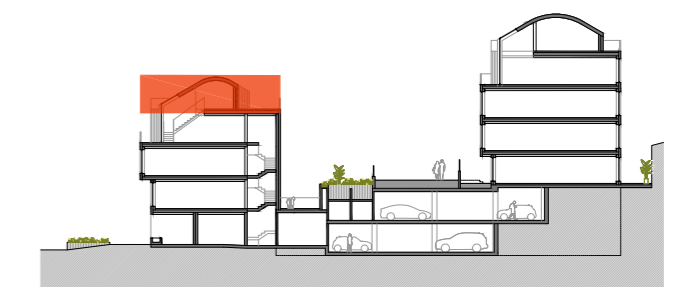

Sección

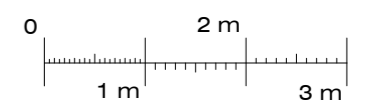
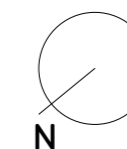

E. 1/75