

La información, perspectiva y documentación y documentación gráfica que aparece en este plano son orientativas y están sujetas a modificaciones derivadas del proyecto de ejecución y de su construcción. Todo el mobiliario que figura en este plano es orientativo y no forma parte del producto vendido.

VIÑA LONGA

EDIFICIO EN CONSTRUCCIÓN DE 2 BLOQUES Y 17 VIVIENDAS
PARCELAS G Y H DEL P.E.R.I.



PERILLO - OLEIROS

PLANTA TERCERA

PORTAL 2

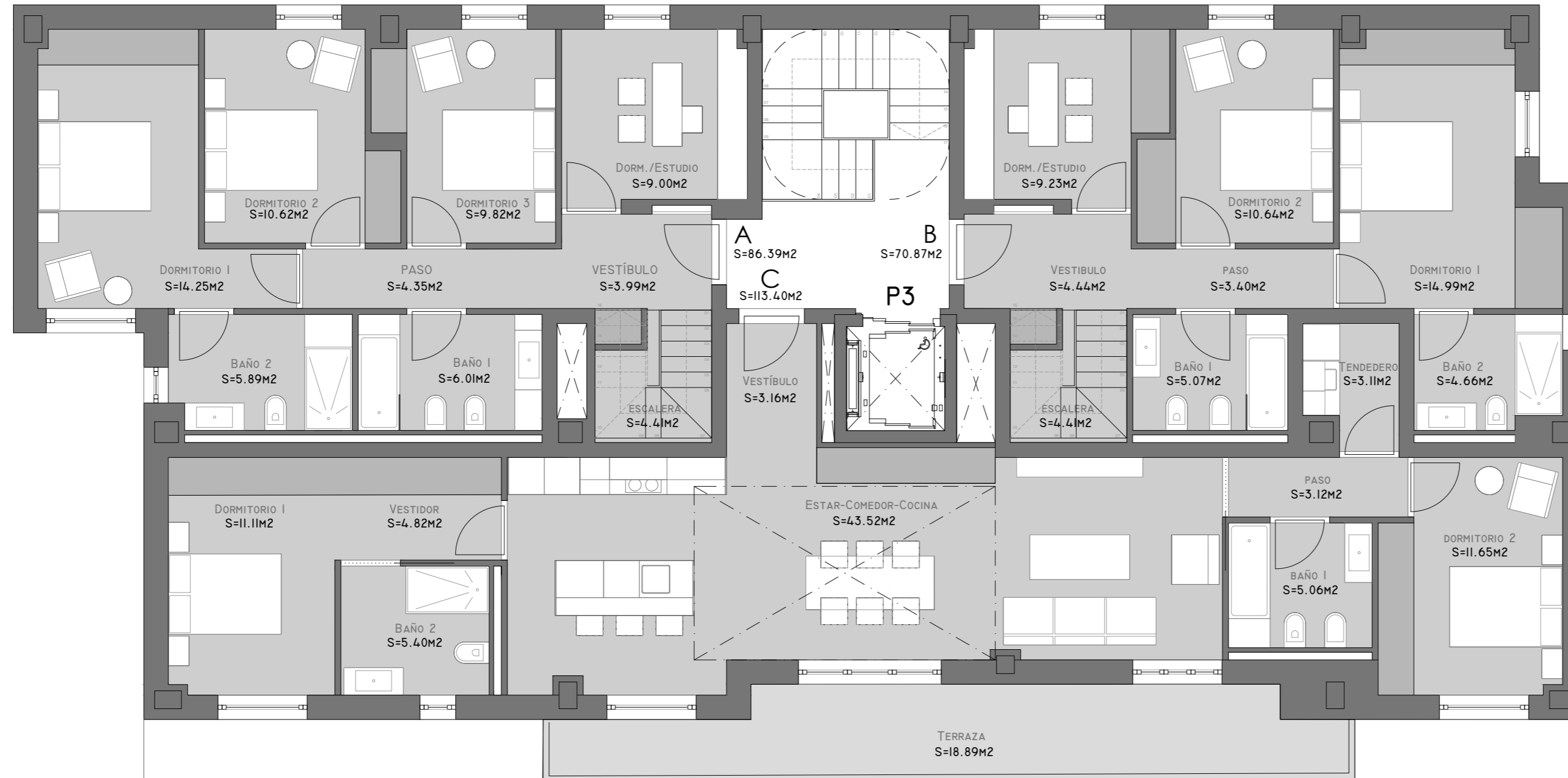

Vivienda A

Sup. Const. Interior Vivienda 86.39 m²

Sup. Útil. Interior Vivienda 68.20 m²

Vivienda B

Sup. Const. Interior Vivienda 70.87 m²

Sup. Útil. Interior Vivienda 56.65 m²

Vivienda C

Sup. Const. Interior Vivienda 113.40 m²
Exterior 18.89 m²

Sup. Útil. Interior Vivienda 90.85 m²

(*) La superficie útil total de la vivienda se computa acorde al Art. 4 de la Ley 8/2012, de 29 de Junio, de Vivienda de Galicia.
La presente vivienda lleva anejo un trastero.

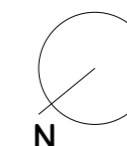

E. 1/75

VIÑA LONGA

EDIFICIO EN CONSTRUCCIÓN DE 2 BLOQUES Y 17 VIVIENDAS
PARCELAS G Y H DEL P.E.R.I.



PERILLO - OLEIROS

PLANTA ÁTICO

PORTAL 2

Vivienda A

Sup. Const. Interior Vivienda 70.64 m²
Exterior 66.80 m²

Sup. Útil. Interior Vivienda 49.90 m²

Vivienda B

Sup. Const. Interior Vivienda 79.21 m²
Exterior 43.92 m²

Sup. Útil. Interior Vivienda 59.00 m²

(*) La superficie útil total de la vivienda se computa acorde al Art. 4 de la Ley 8/2012, de 29 de Junio, de Vivienda de Galicia.
La presente vivienda lleva anejo un trastero.

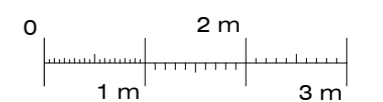
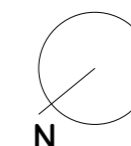
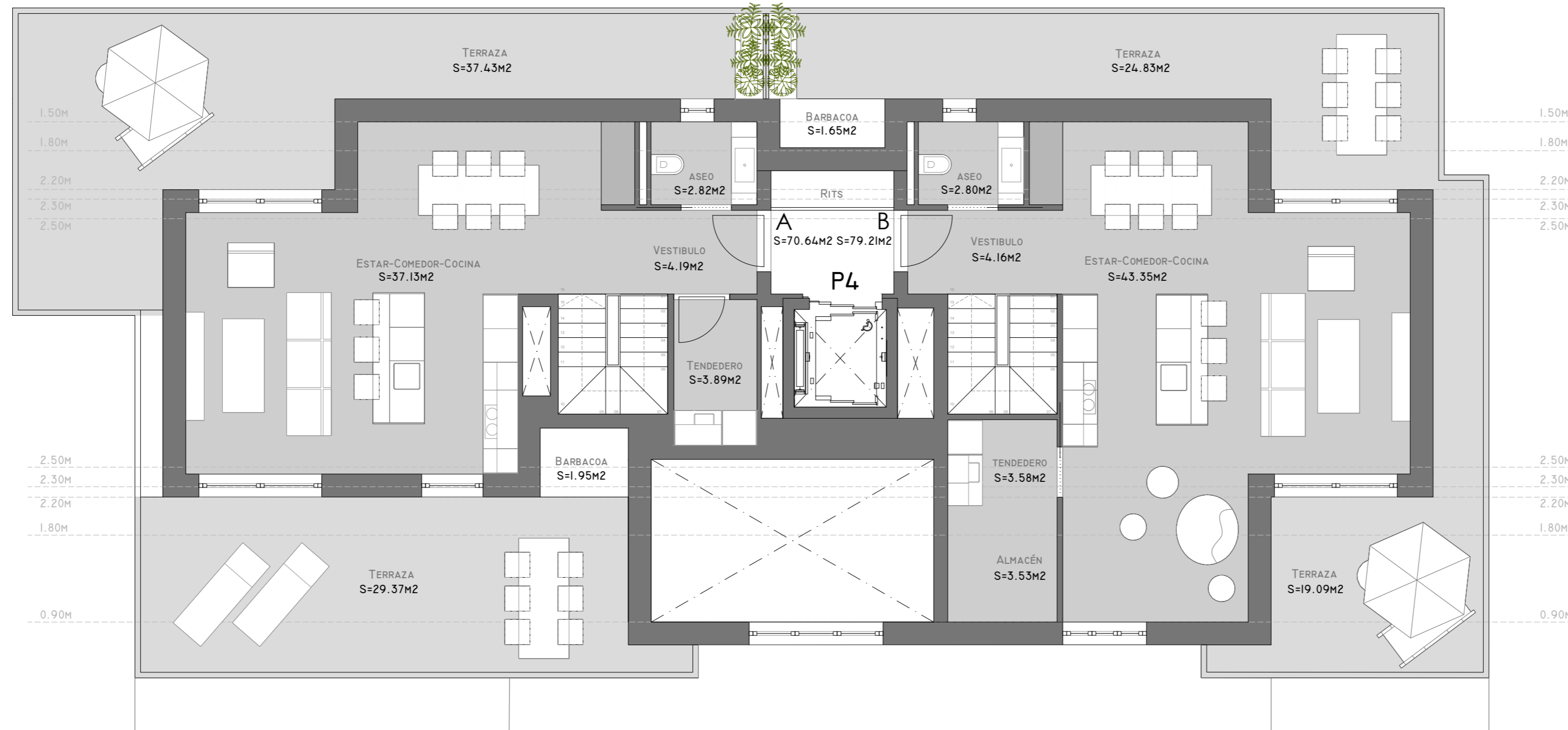

E. 1/75