

SANTA CRISTINA

PROYECTO DE EDIFICIO DE 17 VIVIENDAS, 1 LOCAL,
GARAJE Y TRASTEROS

P.E.R.I. VIÑA LONGA

PERILLO - OLEIROS



PLANTA PRIMERA

BLOQUE I

Vivienda A

Sup. Const. Interior Vivienda	102.82 m ²
Exterior	46.65 m ²

Sup. Útil. Interior Vivienda	83.95 m ²
------------------------------	----------------------

Vivienda B

Sup. Const. Interior Vivienda	102.82 m ²
Exterior	46.65 m ²

Sup. Útil. Interior Vivienda	84.00 m ²
------------------------------	----------------------

Vivienda C

Sup. Const. Interior Vivienda	59.61 m ²
-------------------------------	----------------------

Sup. Útil. Interior Vivienda	48.45 m ²
------------------------------	----------------------

(*) La superficie útil total de la vivienda se computa acorde al Art. 4 de la Ley 8/2012, de 29 de Junio, de Vivienda de Galicia.
La presente vivienda lleva anejo un trastero.



Avda. Ernesto Che Guevara

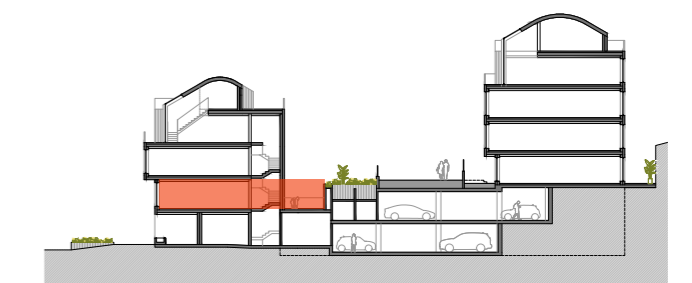

ESCALA GRÁFICA

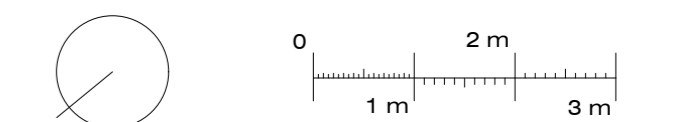

E. 1/75 (DIN A-2)

Fecha del plano: 30/03/2021