

SANTA CRISTINA

PROYECTO DE EDIFICIO DE 18 VIVIENDAS, 1 LOCAL,
GARAJE Y TRASTEROS

P.E.R.I. VIÑA LONGA

PERILLO - OLEIROS



PLANTA PRIMERA

BLOQUE I

Vivienda A

Sup. Const. Interior Vivienda	102.82 m ²
Exterior	46.40 m ²

Sup. Útil. Interior Vivienda	83.95 m ²
------------------------------	----------------------

Vivienda B

Sup. Const. Interior Vivienda	102.82 m ²
Exterior	46.40 m ²

Sup. Útil. Interior Vivienda	84.00 m ²
------------------------------	----------------------

Vivienda C

Sup. Const. Interior Vivienda	59.61 m ²
-------------------------------	----------------------

Sup. Útil. Interior Vivienda	48.60 m ²
------------------------------	----------------------

(*) La superficie útil total de la vivienda se computa acorde al Art. 4 de la Ley 8/2012, de 29 de Junio, de Vivienda de Galicia.
La presente vivienda lleva anejo un trastero.

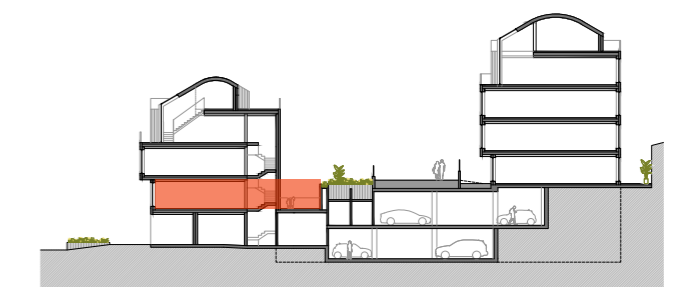

ESCALA GRÁFICA

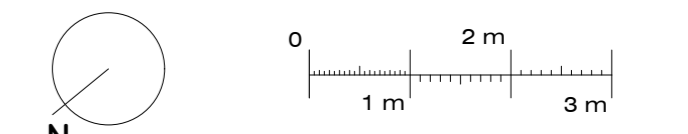

E. 1/75 (DIN A-2)

Fecha del plano: 15/04/2021

La información, perspectiva y documentación, gráfica que aparece en este plano son orientativas y están sujetas a modificaciones derivadas del proyecto de ejecución y de su construcción. Todo el mobiliario que figura en este plano es orientativo y no forma parte del producto vendido.