

SANTA CRISTINA

PROYECTO DE EDIFICIO DE 18 VIVIENDAS, 1 LOCAL,
GARAJE Y TRASTEROS

P.E.R.I. VIÑA LONGA

PERILLO - OLEIROS



PLANTA SEGUNDA

BLOQUE I

Vivienda A

Sup. Const. Interior Vivienda	95.40 m ²
Exterior	13.04 m ²

Sup. Útil. Interior Vivienda	77.35 m ²
------------------------------	----------------------

Vivienda B

Sup. Const. Interior Vivienda	95.33 m ²
Exterior	12.67 m ²

Sup. Útil. Interior Vivienda	77.25 m ²
------------------------------	----------------------

Vivienda C

Sup. Const. Interior Vivienda	66.39 m ²
Exterior	7.07 m ²

Sup. Útil. Interior Vivienda	52.65 m ²
------------------------------	----------------------

(*) La superficie útil total de la vivienda se computa acorde al Art. 4 de la Ley 8/2012, de 29 de Junio, de Vivienda de Galicia.
La presente vivienda lleva anejo un trastero.



Avda. Ernesto Che Guevara

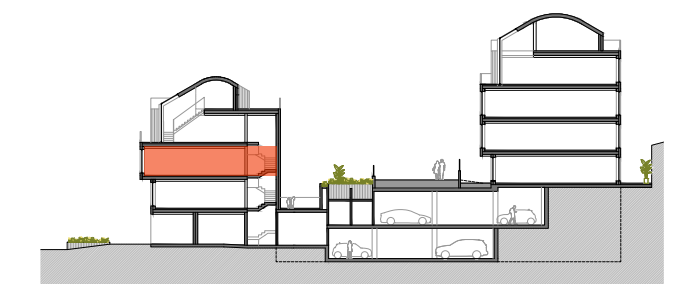

ESCALA GRÁFICA

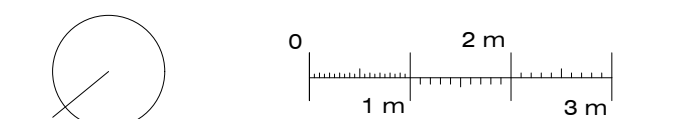

E. 1/75 (DIN A-2)

Fecha del plano: 15/03/2021