

SANTA CRISTINA

PROYECTO DE EDIFICIO DE 18 VIVIENDAS, 1 LOCAL,
GARAJE Y TRASTEROS

P.E.R.I. VIÑA LONGA

PERILLO - OLEIROS



PLANTA ÁTICO

BLOQUE 2

Vivienda A

Sup. Const. Interior Vivienda 74.84 m²
Exterior 62.30 m²

Sup. Útil. Interior Vivienda 57.35 m²

Vivienda B

Sup. Const. Interior Vivienda 75.80 m²
Exterior 35.49 m²

Sup. Útil. Interior Vivienda 59.90 m²

(*) La superficie útil total de la vivienda se computa acorde al Art. 4 de la Ley 8/2012, de 29 de Junio, de Vivienda de Galicia.
La presente vivienda lleva anejo un trastero.

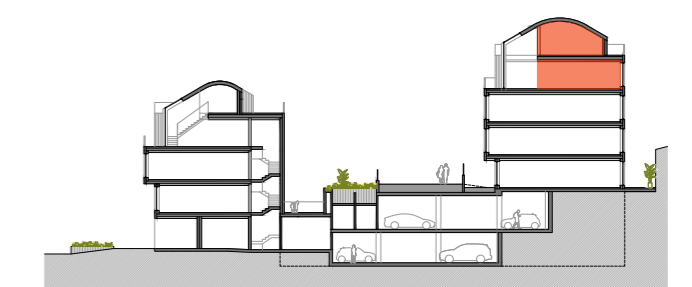
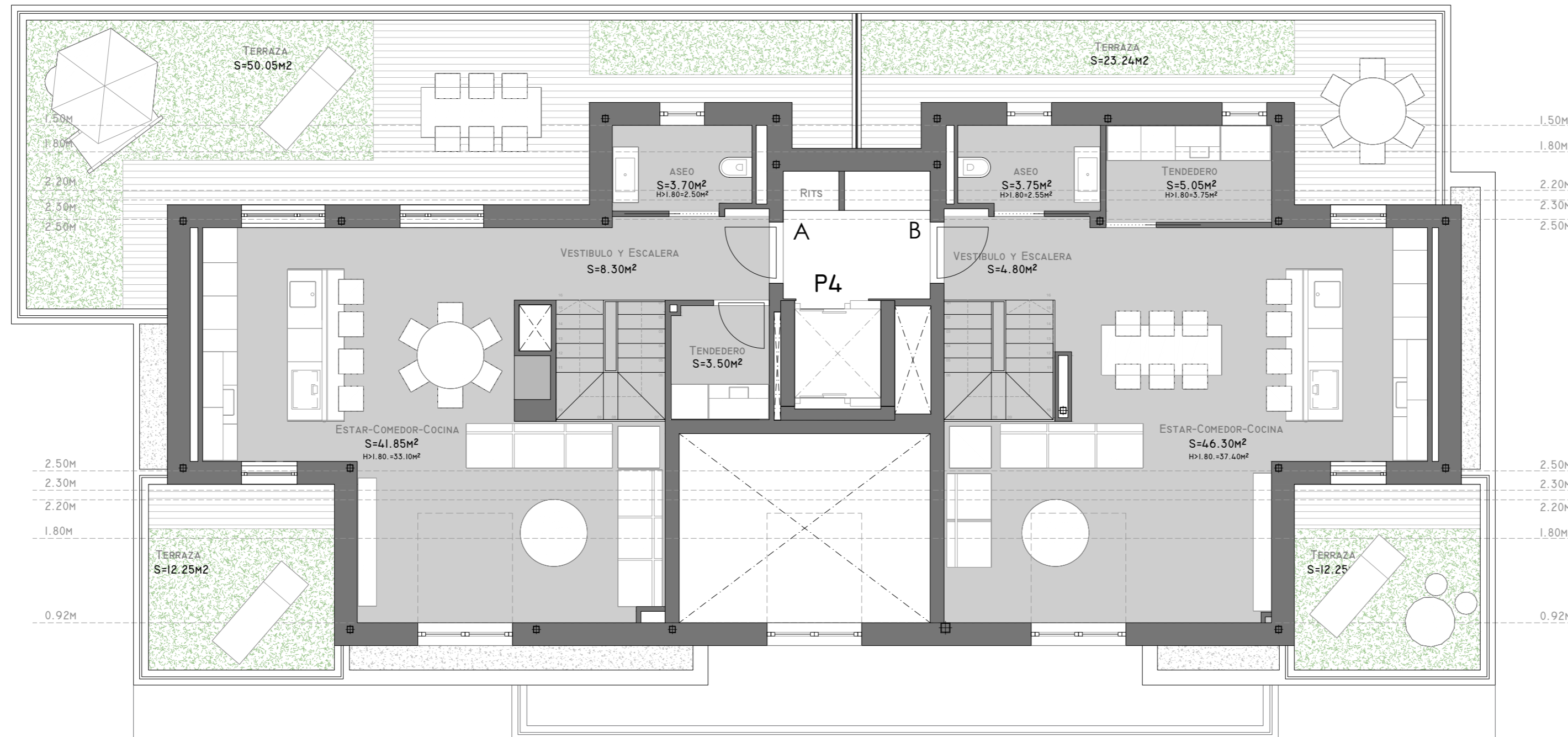

ESCALA GRÁFICA

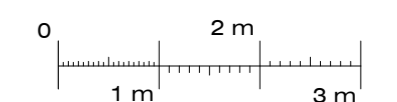
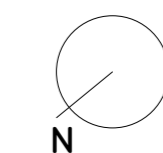

E. 1/75 (DIN A-2)
Fecha del plano: 15/04/2021

SANTA CRISTINA

PROYECTO DE EDIFICIO DE 18 VIVIENDAS, 1 LOCAL,
GARAJE Y TRASTEROS

P.E.R.I. VIÑA LONGA

PERILLO - OLEIROS



PLANTA TERCERA

BLOQUE 2

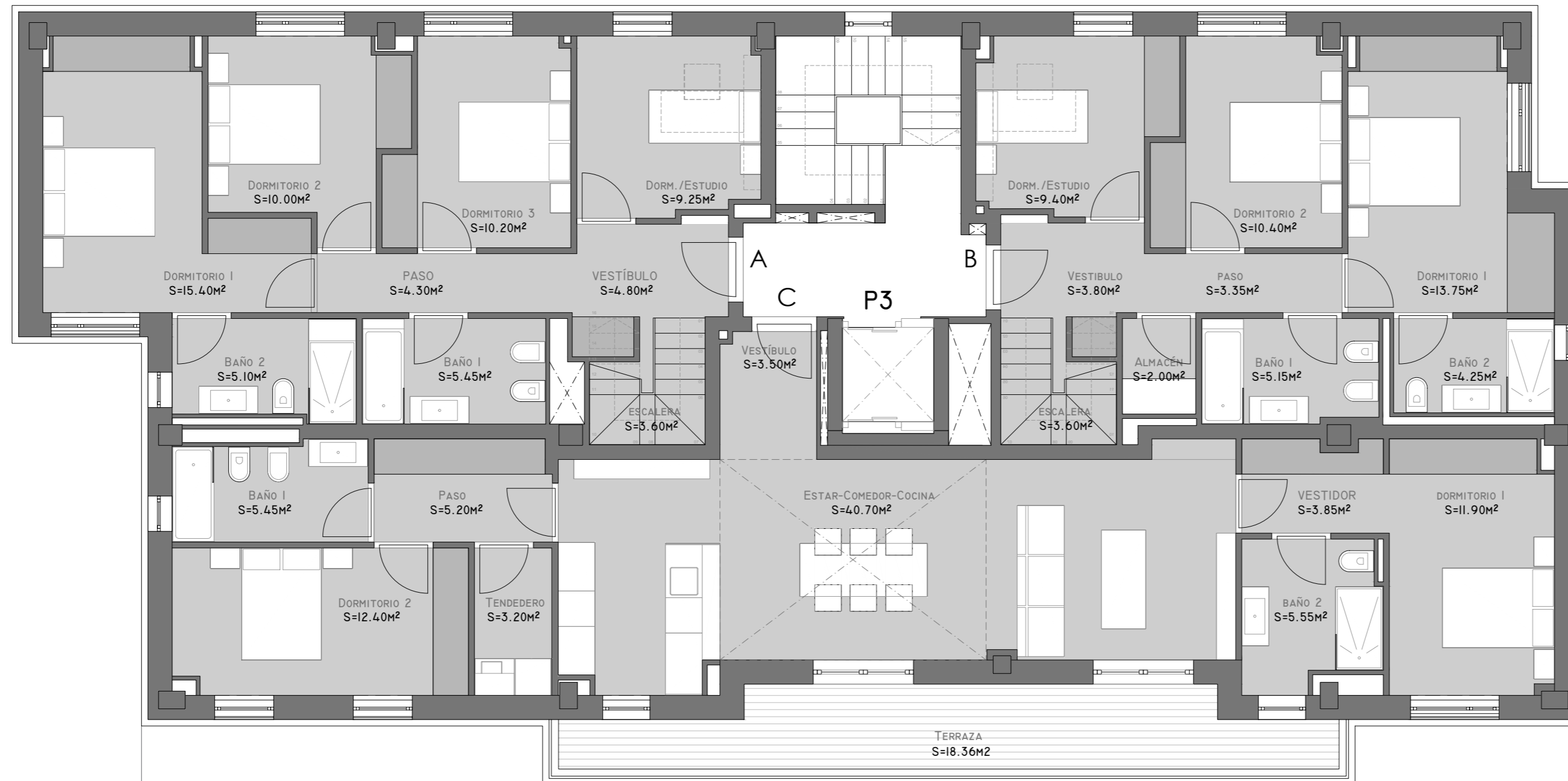

Vivienda A

Sup. Const. Interior Vivienda 85.06 m²

Sup. Útil. Interior Vivienda 68.10 m²

Vivienda B

Sup. Const. Interior Vivienda 70.47 m²

Sup. Útil. Interior Vivienda 55.70 m²

Vivienda C

Sup. Const. Interior Vivienda 117.68 m²

Exterior 18.36 m²

Sup. Útil. Interior Vivienda 91.75 m²

(*) La superficie útil total de la vivienda se computa acorde al Art. 4 de la Ley 8/2012, de 29 de Junio, de Vivienda de Galicia.

La presente vivienda lleva anejo un trastero.

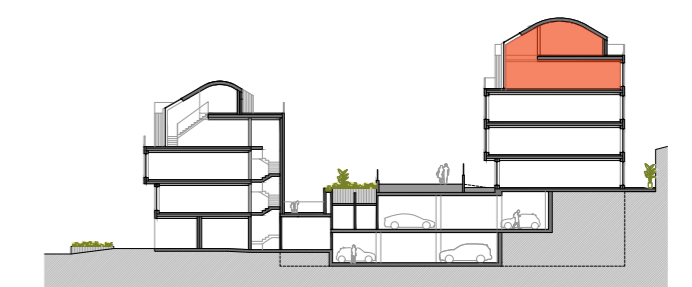

ESCALA GRÁFICA

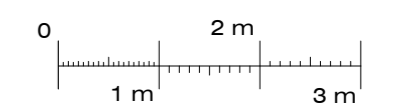
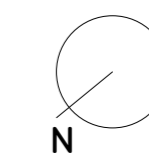

E. 1/75 (DIN A-2)

Fecha del plano: 15/04/2021