

SANTA CRISTINA

PROYECTO DE EDIFICIO DE 18 VIVIENDAS, 1 LOCAL,
GARAJE Y TRASTEROS

P.E.R.I. VIÑA LONGA

PERILLO - OLEIROS



PLANTA SEGUNDA

BLOQUE 2

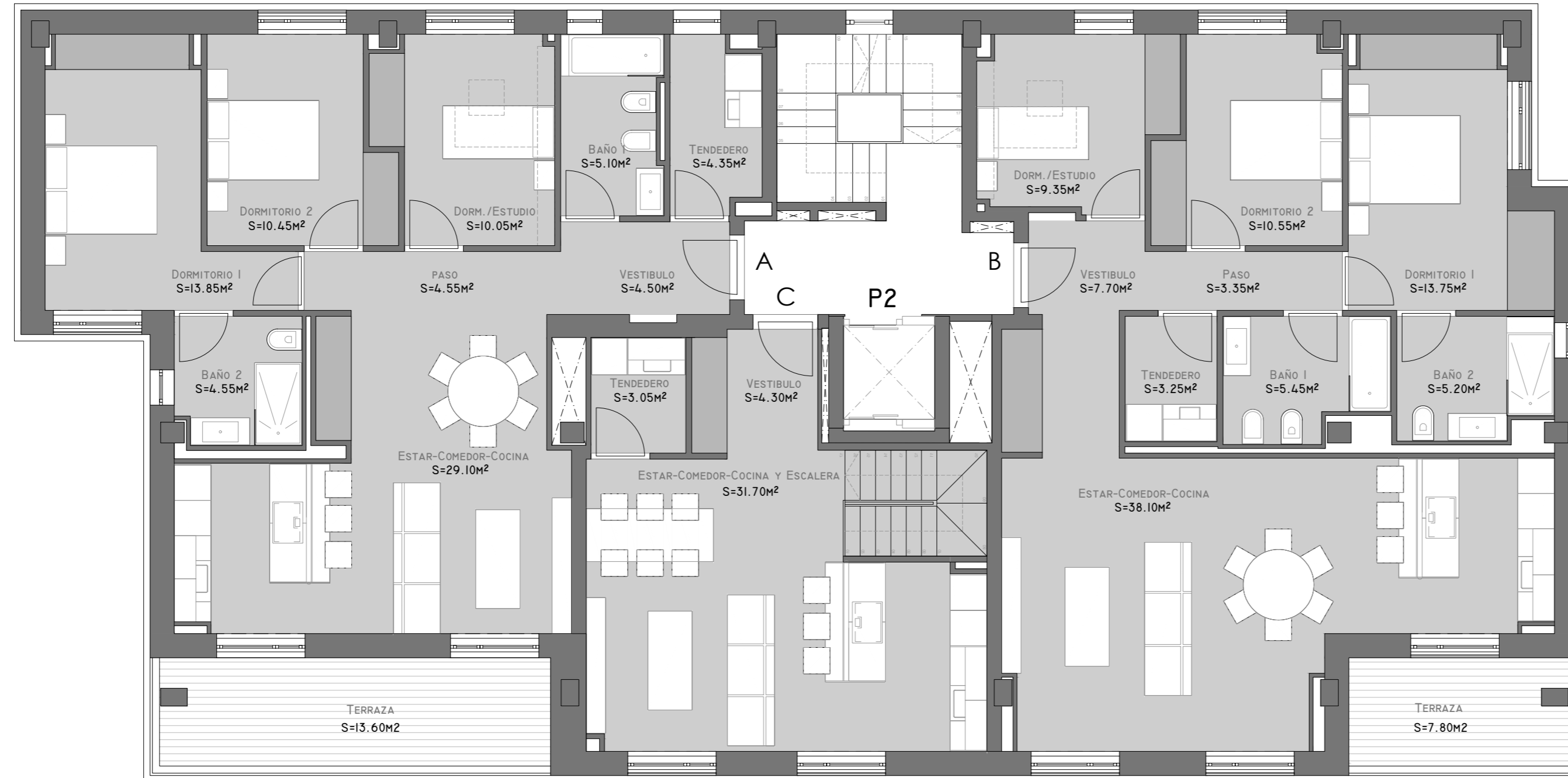

Vivienda A

Sup. Const. Interior Vivienda 107.72 m²
Exterior 13.60 m²

Sup. Útil. Interior Vivienda 86.50 m²

Vivienda B

Sup. Const. Interior Vivienda 119.39 m²
Exterior 7.80 m²

Sup. Útil. Interior Vivienda 96.70 m²

Vivienda C

Sup. Const. Interior Vivienda 47.67 m²

Sup. Útil. Interior Vivienda 39.05 m²

(*) La superficie útil total de la vivienda se computa acorde al Art. 4 de la Ley 8/2012, de 29 de Junio, de Vivienda de Galicia.
La presente vivienda lleva anejo un trastero.

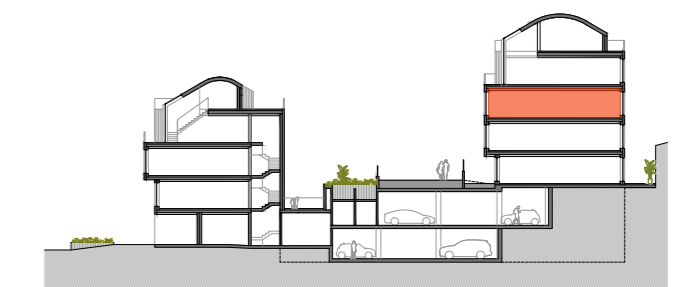

ESCALA GRÁFICA



E. 1/75 (DIN A-2)

Fecha del plano: 15/04/2021

SANTA CRISTINA

PROYECTO DE EDIFICIO DE 18 VIVIENDAS, 1 LOCAL,
GARAJE Y TRASTEROS

P.E.R.I. VIÑA LONGA

PERILLO - OLEIROS



PLANTA PRIMERA

BLOQUE 2

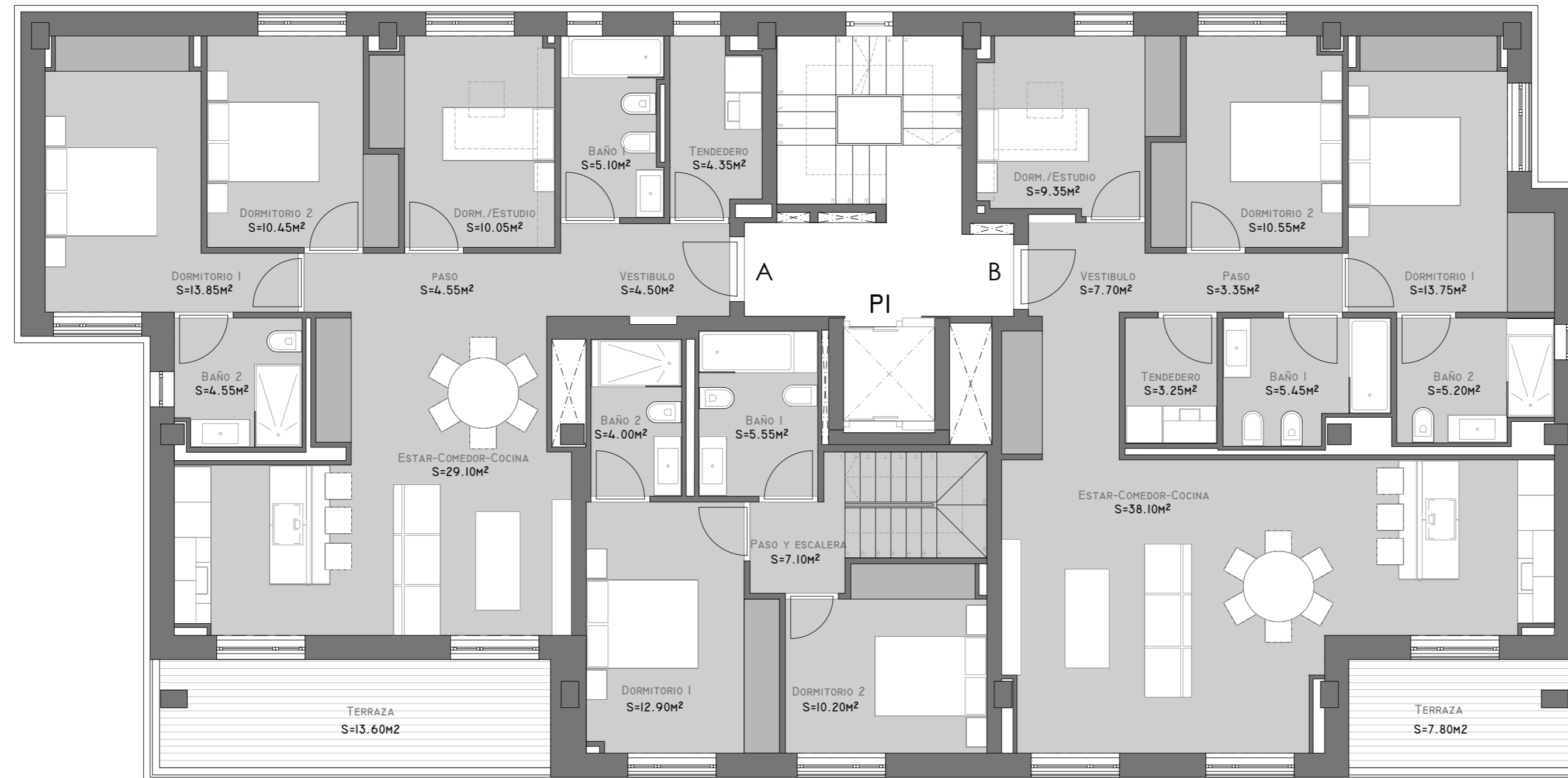

Vivienda A

Sup. Const. Interior Vivienda	107.72 m ²
Exterior	13.60 m ²

Sup. Útil. Interior Vivienda	86.50 m ²
------------------------------	----------------------

Vivienda B

Sup. Const. Interior Vivienda	119.39 m ²
Exterior	7.80 m ²

Sup. Útil. Interior Vivienda	96.70 m ²
------------------------------	----------------------

Vivienda C

Sup. Const. Interior Vivienda	49.84 m ²
-------------------------------	----------------------

Sup. Útil. Interior Vivienda	39.75 m ²
------------------------------	----------------------

(*) La superficie útil total de la vivienda se computa acorde al Art. 4 de la Ley 8/2012, de 29 de Junio, de Vivienda de Galicia.
La presente vivienda lleva anejo un trastero.

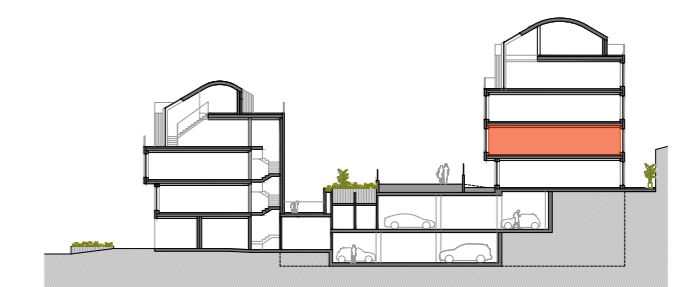

ESCALA GRÁFICA

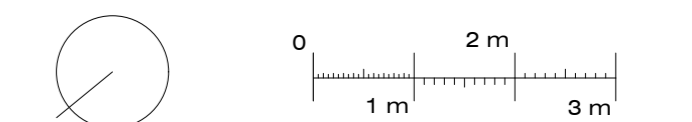

E. 1/75 (DIN A-2)
Fecha del plano: 15/04/2021