

SANTA CRISTINA

PROYECTO DE EDIFICIO DE 17 VIVIENDAS, 1 LOCAL,
GARAJE Y TRASTEROS

P.E.R.I. VIÑA LONGA

PERILLO - OLEIROS



SÓTANO -2

Trasteros	Sup. Útil.
Trastero 10	5.40 m ²
Trastero 11	6.05 m ²
Trastero 12	6.45 m ²
Trastero 13	5.70 m ²
Trastero 14	9.45 m ²
Trastero 15	6.45 m ²
Trastero 16	8.35 m ²
Trastero 17	8.20 m ²
Trastero 18	8.35 m ²

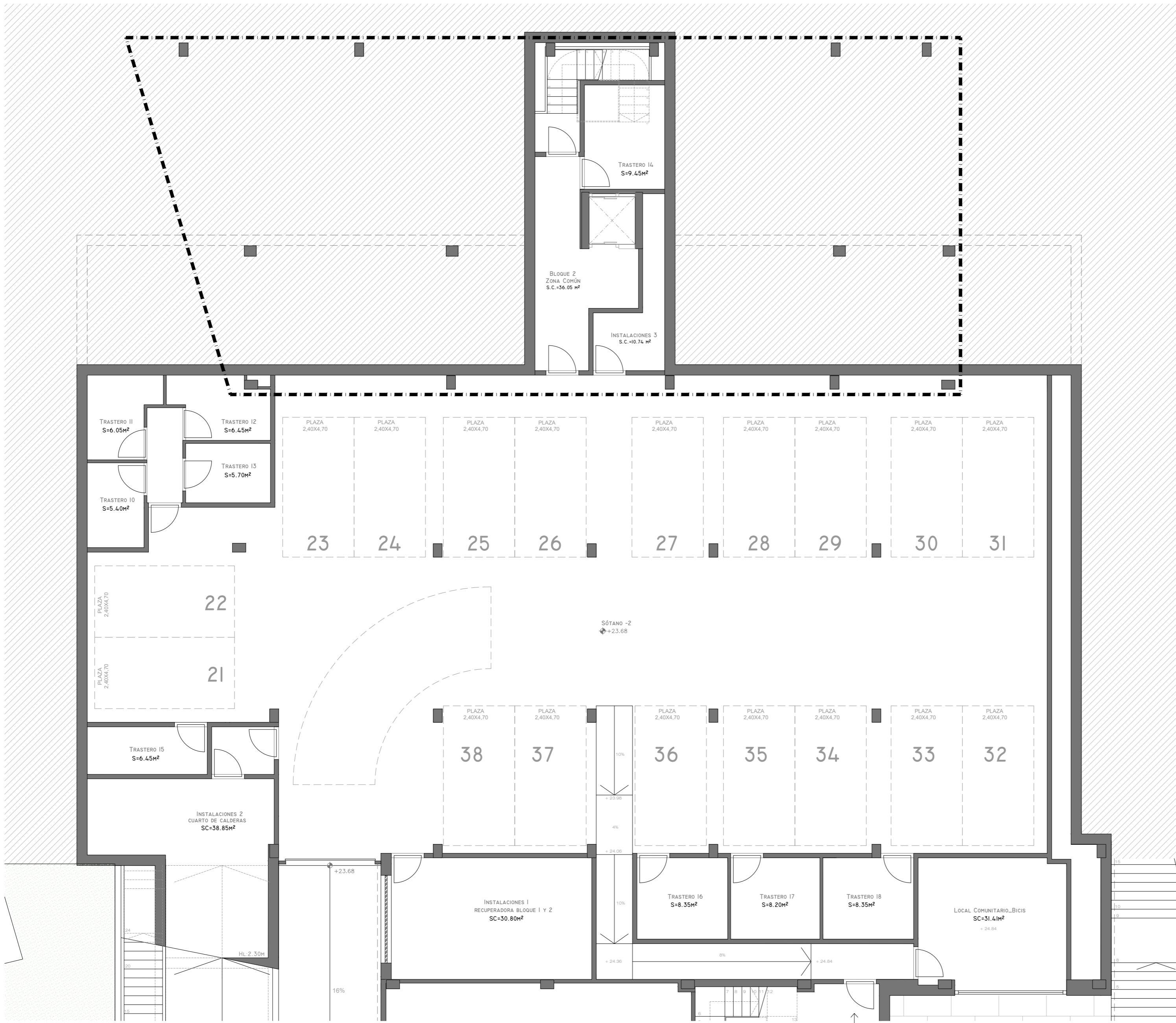

Acceso desde portal Bloque 1

PLAZAS Y TRASTEROS DEL BLOQUE 1

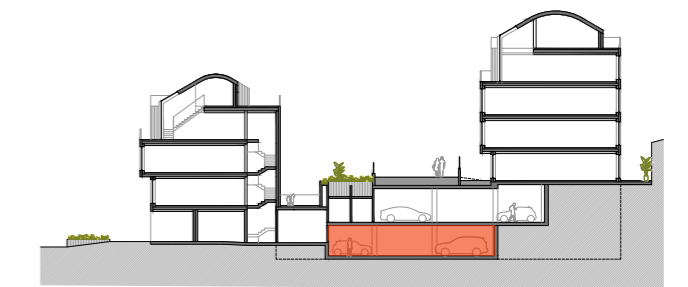

ESCALA GRÁFICA

0 2 m
1 m 3 m

N

E. 1/100 (DIN A-2)
Fecha del plano: 15/04/2021

La información, perspectiva y documentación gráfica que aparece en este plano son orientativas y están sujetas a modificaciones derivadas del proyecto de ejecución y de su construcción. Todo el mobiliario que figura en este plano es orientativo y no forma parte del producto vendido.