

SANTA CRISTINA

PROYECTO DE EDIFICIO DE 18 VIVIENDAS, 1 LOCAL,
GARAJE Y TRASTEROS

P.E.R.I. VIÑA LONGA

PERILLO - OLEIROS



SÓTANO -2 / SEMISÓTANO

| Trasteros | Sup. Const. | Sup. Útil |
|-------------|----------------------|---------------------|
| Trastero 11 | 11.27 m ² | 9.50 m ² |
| Trastero 12 | 8.87 m ² | 7.50 m ² |
| Trastero 13 | 9.34 m ² | 7.05 m ² |
| Trastero 14 | 6.51 m ² | 5.05 m ² |
| Trastero 15 | 7.67 m ² | 6.35 m ² |
| Trastero 16 | 9.59 m ² | 8.30 m ² |
| Trastero 17 | 9.29 m ² | 8.30 m ² |
| Trastero 18 | 9.37 m ² | 8.30 m ² |



SECCIÓN LONGITUDINAL (POR CALLE CENTRAL)

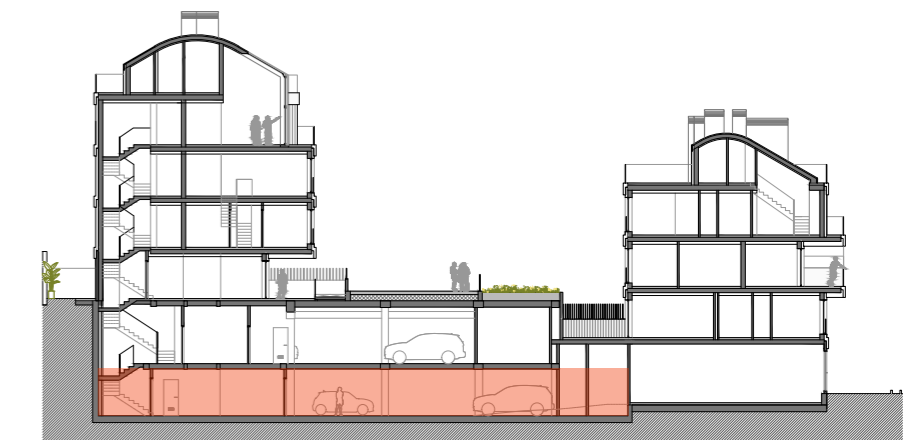

SECCIÓN TRANSVERSAL (POR BLOQUE 1 Y BLOQUE 2)

ESCALA GRÁFICA

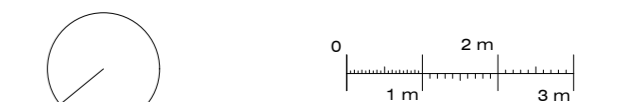

E. 1/100 (DIN A-2)

Fecha del plano: 18/10/2021

Esquemas de situación y alzados:
No Escalados

Acceso desde
portal
Bloque 1

PLAZAS Y TRASTEROS DEL BLOQUE I