

SANTA CRISTINA

PROYECTO DE EDIFICIO DE 18 VIVIENDAS, 1 LOCAL,
GARAJE Y TRASTEROS

P.E.R.I. VIÑA LONGA

PERILLO - OLEIROS



SÓTANO -I

| Trasteros | Sup. Const. | Sup. Útil. |
|-------------|----------------------|---------------------|
| Trastero 01 | 6.07 m ² | 4.85 m ² |
| Trastero 02 | 6.63 m ² | 5.05 m ² |
| Trastero 03 | 7.24 m ² | 5.05 m ² |
| Trastero 04 | 6.71 m ² | 4.80 m ² |
| Trastero 05 | 7.34 m ² | 5.95 m ² |
| Trastero 06 | 13.25 m ² | 9.95 m ² |
| Trastero 07 | 12.89 m ² | 9.95 m ² |
| Trastero 08 | 8.60 m ² | 7.30 m ² |
| Trastero 09 | 7.85 m ² | 6.70 m ² |
| Trastero 10 | 7.33 m ² | 6.70 m ² |

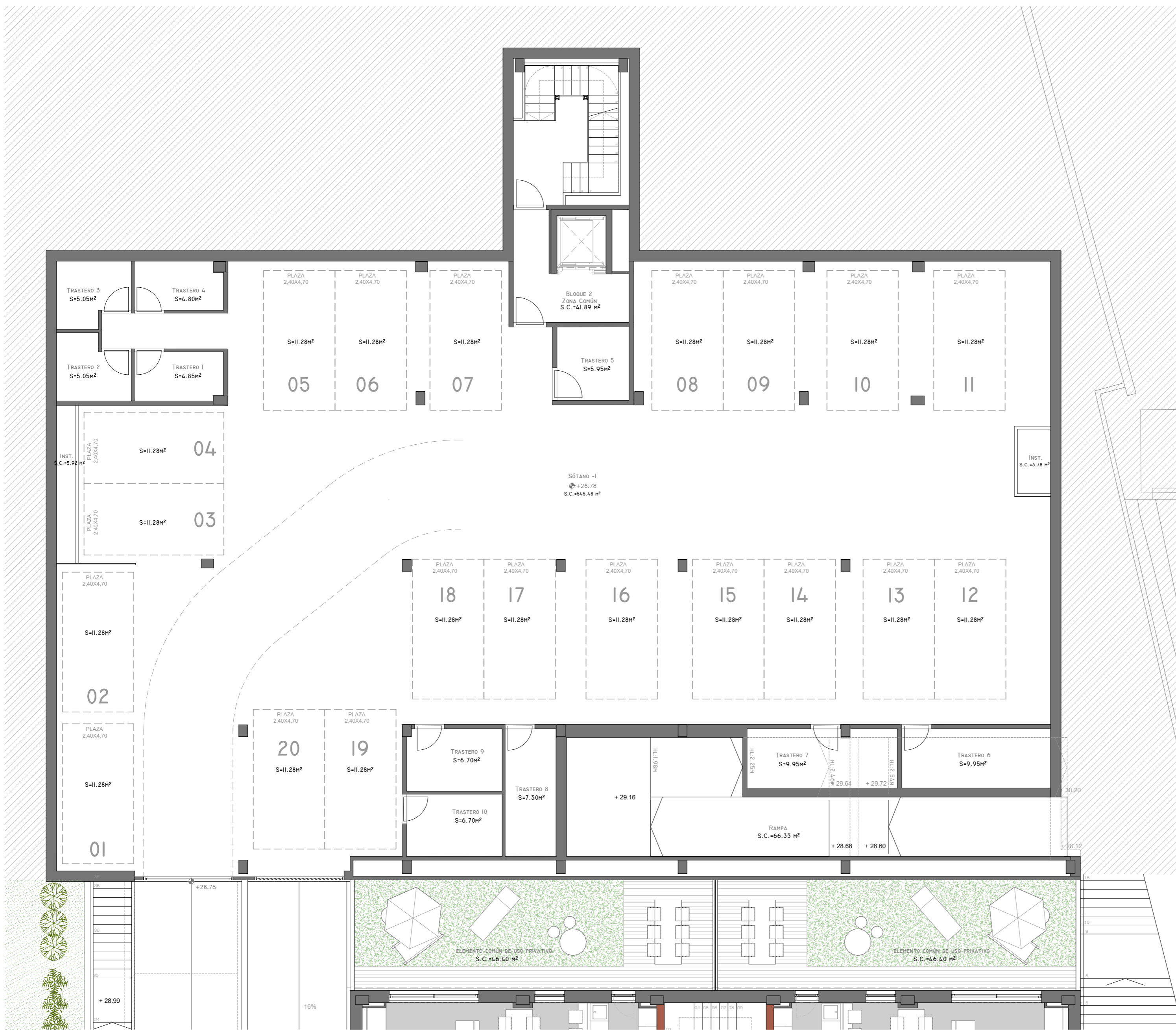

PLAZAS Y TRASTEROS DEL BLOQUE 2



SECCIÓN LONGITUDINAL (POR CALLE CENTRAL)

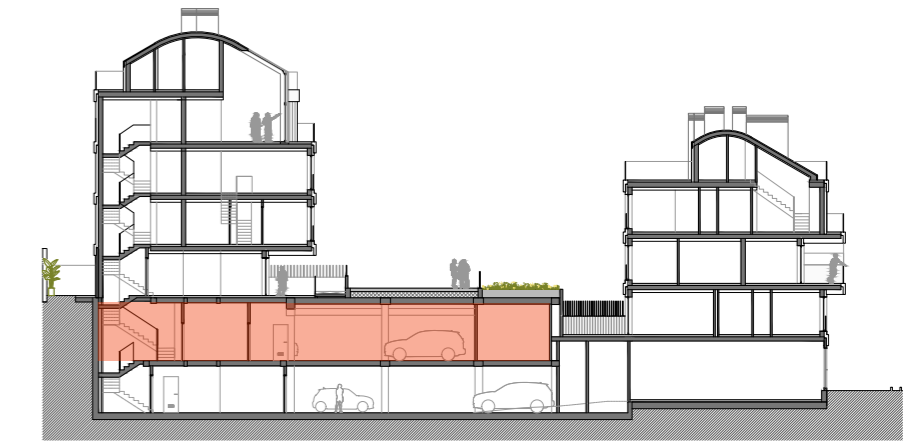

SECCIÓN TRANSVERSAL (POR BLOQUE 1 Y BLOQUE 2)

ESCALA GRÁFICA

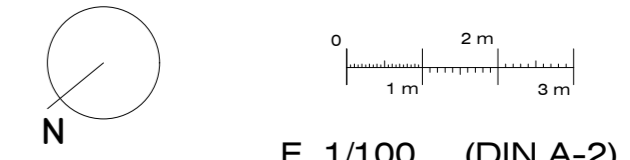

E. 1/100 (DIN A-2)
Fecha del plano: 18/10/2021

Esquemas de situación y alzados:
No Escalados

La información, perspectiva y documentación, gráfica que aparece en este plano son orientativas y están sujetas a modificaciones derivadas del proyecto de ejecución y de su construcción. Todo el mobiliario que figura en este plano es orientativo y no forma parte del producto vendido.